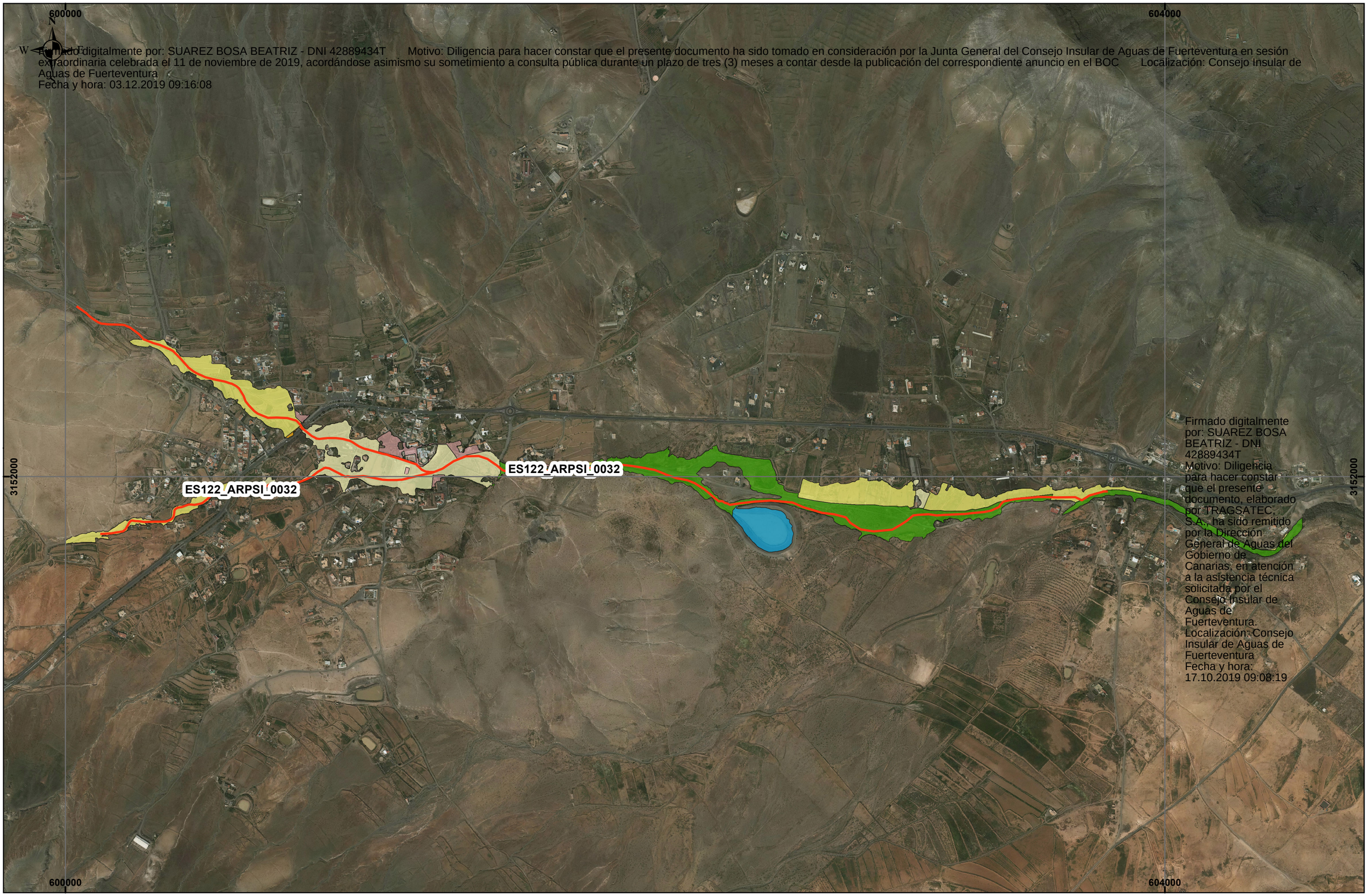

Firmado digitalmente por: SUAREZ BOSA BEATRIZ - DNI 42889434T Motivo: Diligencia para hacer constar que el presente documento ha sido tomado en consideración por la Junta General del Consejo Insular de Aguas de Fuerteventura en sesión extraordinaria celebrada el 11 de noviembre de 2019, acordándose asimismo su sometimiento a consulta pública durante un plazo de tres (3) meses a contar desde la publicación del correspondiente anuncio en el BOC Localización: Consejo Insular de Aguas de Fuerteventura
Fecha y hora: 03.12.2019 09:16:08

Firmado digitalmente por: SUAREZ BOSA BEATRIZ - DNI 42889434T
Motivo: Diligencia para hacer constar que el presente documento, elaborado por TRAGSATEC, S.A., ha sido remitido por la Dirección General de Aguas del Gobierno de Canarias, en atención a la asistencia técnica solicitada por el Consejo Insular de Aguas de Fuerteventura.
Localización: Consejo Insular de Aguas de Fuerteventura
Fecha y hora: 17.10.2019 09:08:19

Gobierno de Canarias
Consejería de Agricultura Ganadería, Pesca y Aguas
CONSEJO INSULAR DE AGUAS DE FUERTEVENTURA
Tragsatec Grupo Tragsa

Denominación del mapa:

MAPAS DE RIESGO DE INUNDACIÓN
ACTIVIDAD ECONÓMICA - T100

Tramo ARPSI: ES122_ARPSI_0032

Escala gráfica: 0 95 190 380 Metros

- Agrícola-regadío
- Agrícola-secano
- Asociado a urbano
- Forestal
- Masas de agua
- Infraestructuras: puertos y aeropuertos
- Infraestructuras: carreteras
- Infraestructuras: comunicaciones
- Infraestructuras: energía
- Infraestructuras: ferrocarriles
- Infraestructuras: hidráulico-sanitarias
- Industrial concentrado
- Industrial disperso
- Infraestructuras: residuos
- Infraestructura social
- Terciario
- Otros usos rurales
- Urbano concentrado
- Urbano disperso
- Otras áreas sin riesgo

Plano nº Hoja 01 de 01

Fecha JULIO 2019