

MAPAS DE PELIGROSIDAD Y RIESGO DE INUNDACIÓN DE LAS ARPSIS
FLUVIALES EN LA DEMARCACIÓN HIDROGRÁFICA DE FUERTEVENTURA
-MAPAS-

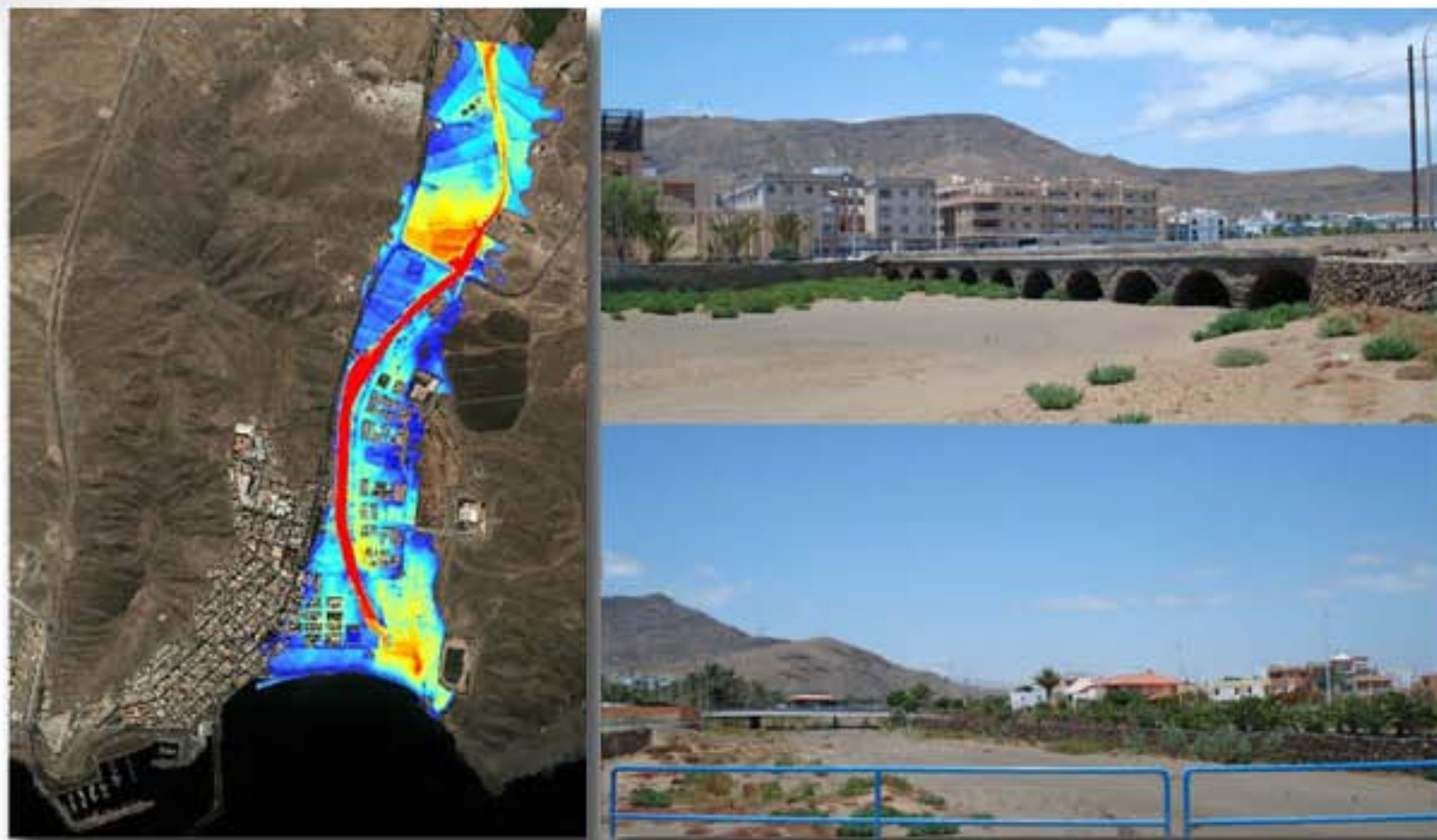

CONSULTOR:



MAPAS DE PELIGROSIDAD Y RIESGO DE INUNDACIÓN DE LAS ARPSIS
FLUVIALES EN LA DEMARCACIÓN HIDROGRÁFICA DE FUERTEVENTURA

-MAPAS-

ES122-ARPSI_0027- BCO. GRAN TARAJAL



CONSULTOR:

ÍNDICE DE MAPAS:

MAPAS DE PELIGROSIDAD

1. ZONAS INUNDABLES

1.1 ZONAS INUNDABLES (T100)

1.2 ZONAS INUNDABLES (T500)

2. MAPA DE CALADOS

2.1 MAPA DE CALADOS (T100)

2.2 MAPA DE CALADOS (T500)

3. ZONA DE FLUJO PREFERENTE

4. DOMINIO PÚBLICO HIDRÁULICO

MAPAS DE RIESGOS

5. AFECCIÓN A LA POBLACIÓN

5.1 AFECCIÓN A LA POBLACIÓN (T100)

5.2 AFECCIÓN A LA POBLACIÓN (T500)

6. ACTIVIDADES AFECTADAS

6.1 ACTIVIDADES AFECTADAS (T100)

6.2 ACTIVIDADES AFECTADAS (T500)

7. ZONAS DE VULNERABILIDAD AMBIENTAL

7.1 ZONAS DE VULNERABILIDAD (T100) AMBIENTAL Y PTOS. DE ESPECIAL IMPORTANCIA

7.2 ZONAS DE VULNERABILIDAD (T500) AMBIENTAL Y PTOS. DE ESPECIAL IMPORTANCIA

MAPAS DE PELIGROSIDAD

ES122_ARPSI_0027

1. ZONAS INUNDABLES

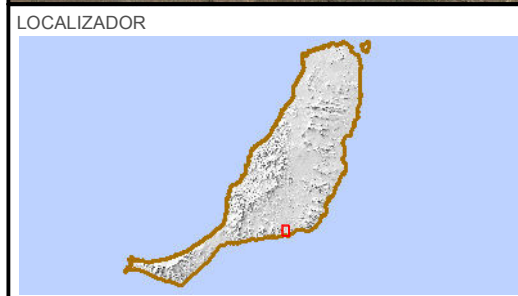
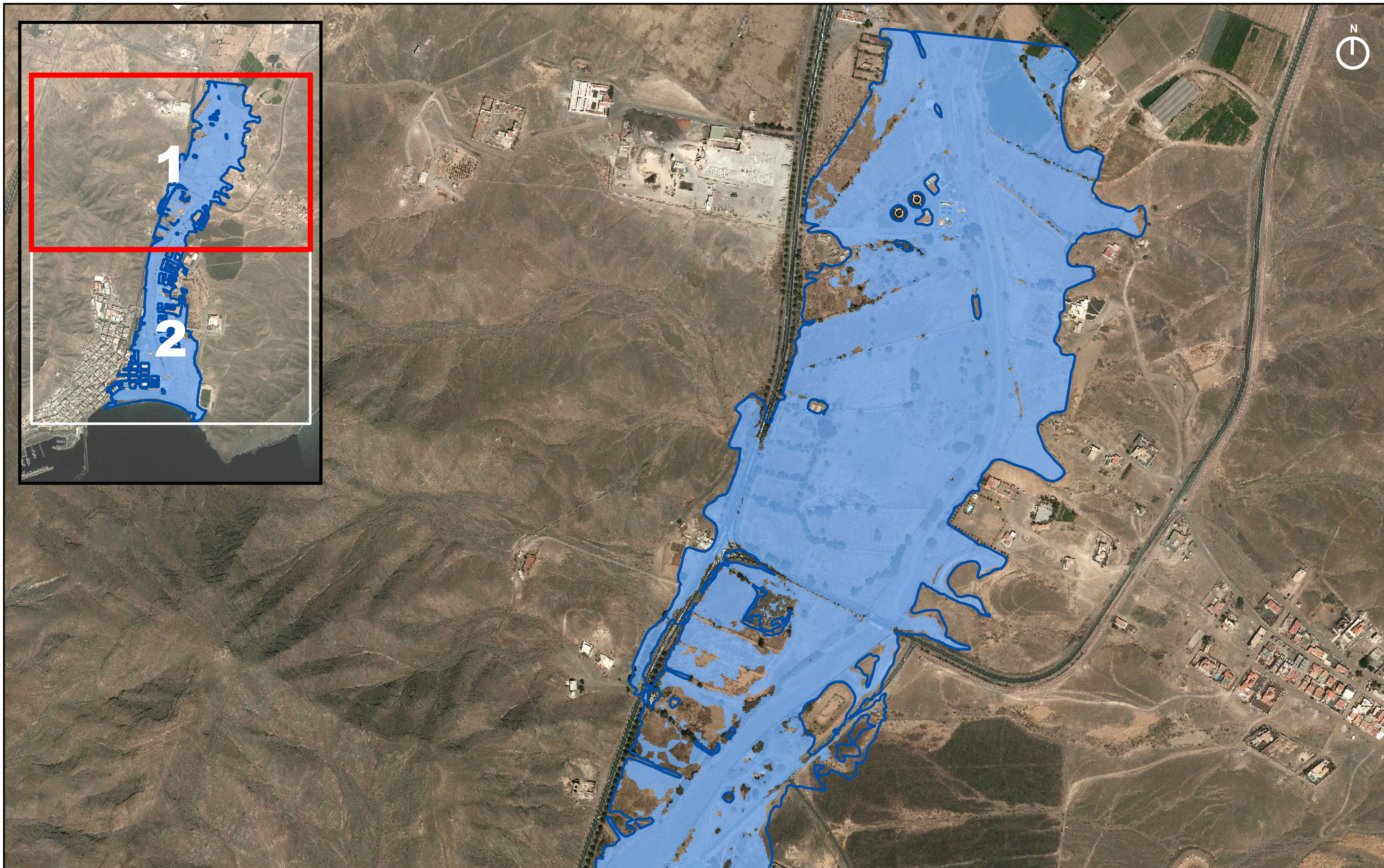

LEYENDA	* (SIN COLOR) T100 CALADO < 0,2 m	ENVOLVENTE ZONA INUNDABLE
	T100 CALADO > 0,2 m	

* NOTA:
NO SE HAN SOMBRADO LAS ZONAS CON CALADO MENOR DE 0,2m AL SER ESTA MEDIDA INFERIOR A LA PRECISIÓN EN ALTIMETRÍA DEL MDT.



CONSULTOR
CIVILPORT
INGENIEROS

FECHA
MARZO 2014
ESCALA
1:5.000

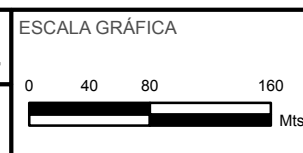

TÍTULO DEL PROYECTO
MAPAS DE PELIGROSIDAD Y RIESGO DE INUNDACIÓN DE LA DEMARCACIÓN HIDROGRÁFICA DE FUERTEVENTURA

TÍTULO DEL PLANO
**ZONAS INUNDABLES (T100)
ES122_ARPSI_0027
BARRANCO GRAN TARAJAL**

Nº DE PLANO
1.1
HOJA
1 de 2



LEYENDA

* (SIN COLOR) T100 CALADO < 0,2 m	ENVOLVENTE ZONA INUNDABLE
■ T100 CALADO > 0,2 m	

* NOTA:
NO SE HAN SOMBRADO LAS ZONAS CON CALADO MENOR DE 0,2m AL SER ESTA MEDIDA INFERIOR A LA PRECISIÓN EN ALTIMETRÍA DEL MDT.



CONSULTOR
CIVILPORT
INGENIEROS

FECHA
MARZO 2014
ESCALA
1:5.000

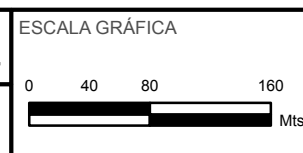

TÍTULO DEL PROYECTO
MAPAS DE PELIGROSIDAD Y RIESGO DE INUNDACIÓN DE LA DEMARCACIÓN HIDROGRÁFICA DE FUERTEVENTURA

TÍTULO DEL PLANO
**ZONAS INUNDABLES (T100)
ES122_ARPSI_0027
BARRANCO GRAN TARAJAL**

Nº DE PLANO
1.1
HOJA
2 de 2

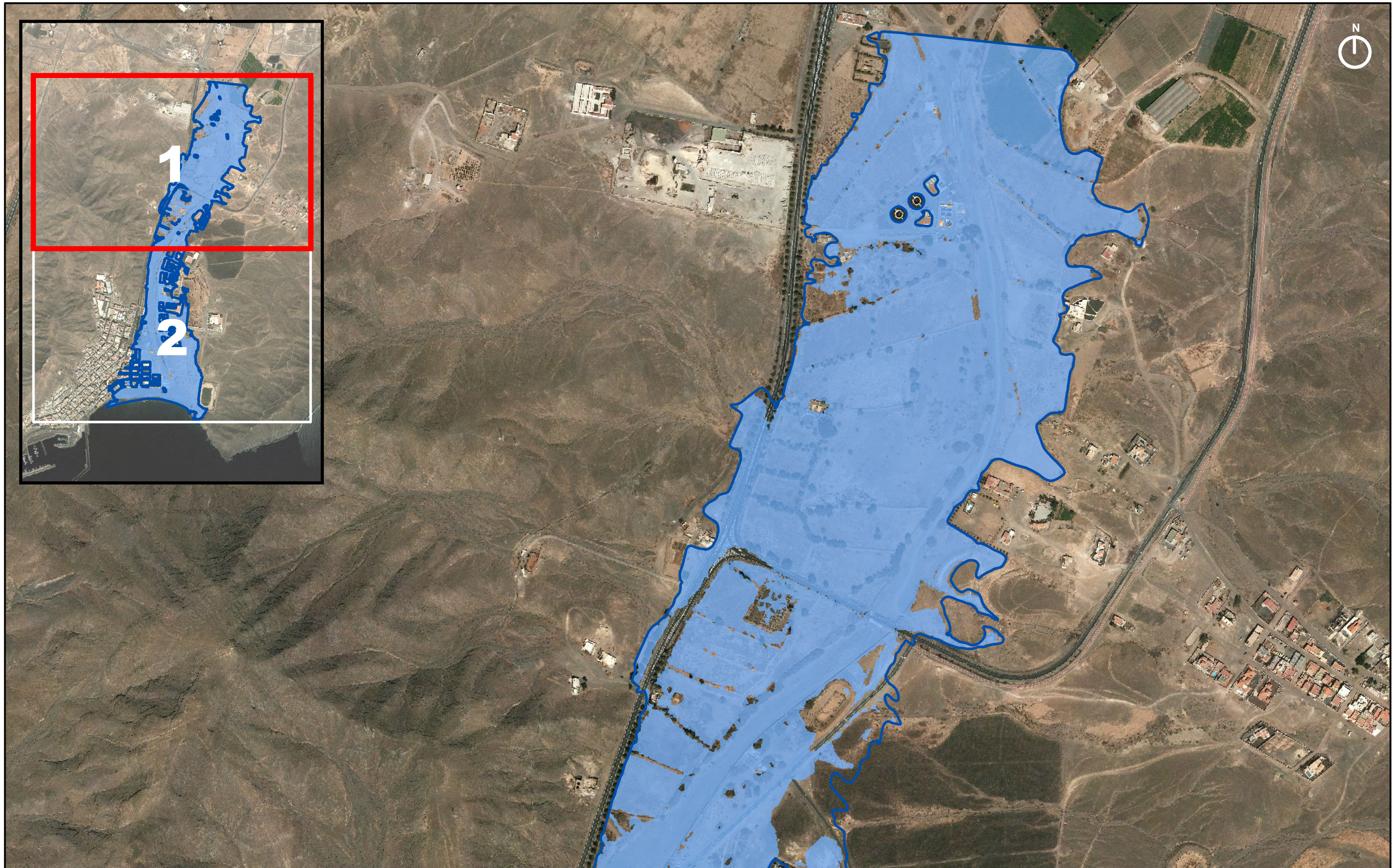

LEYENDA	
* (SIN COLOR) T500 CALADO < 0,2 m	ENVOLVENTE ZONA INUNDABLE
■ T500 CALADO > 0,2 m	

* NOTA:
NO SE HAN SOMBRADO LAS ZONAS CON CALADO MENOR DE 0,2m AL SER ESTA MEDIDA INFERIOR A LA PRECISIÓN EN ALTIMETRÍA DEL MDT.



CONSULTOR
CIVILPORT
INGENIEROS

FECHA
MARZO 2014
ESCALA
1:5.000

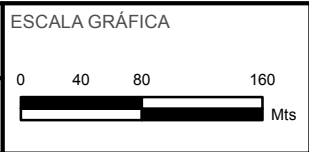

TÍTULO DEL PROYECTO
MAPAS DE PELIGROSIDAD Y RIESGO DE INUNDACIÓN DE LA DEMARCACIÓN HIDROGRÁFICA DE FUERTEVENTURA

TÍTULO DEL PLANO
**ZONAS INUNDABLES (T500)
ES122_ARPSI_0027
BARRANCÓ GRAN TARAJAL**

Nº DE PLANO
1.2
HOJA
1 de 2

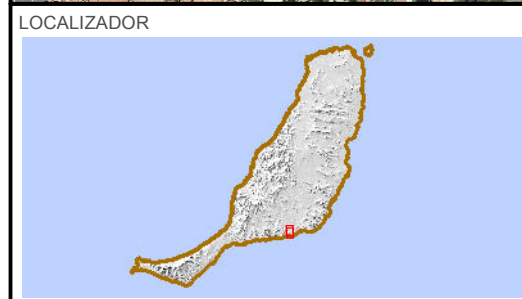
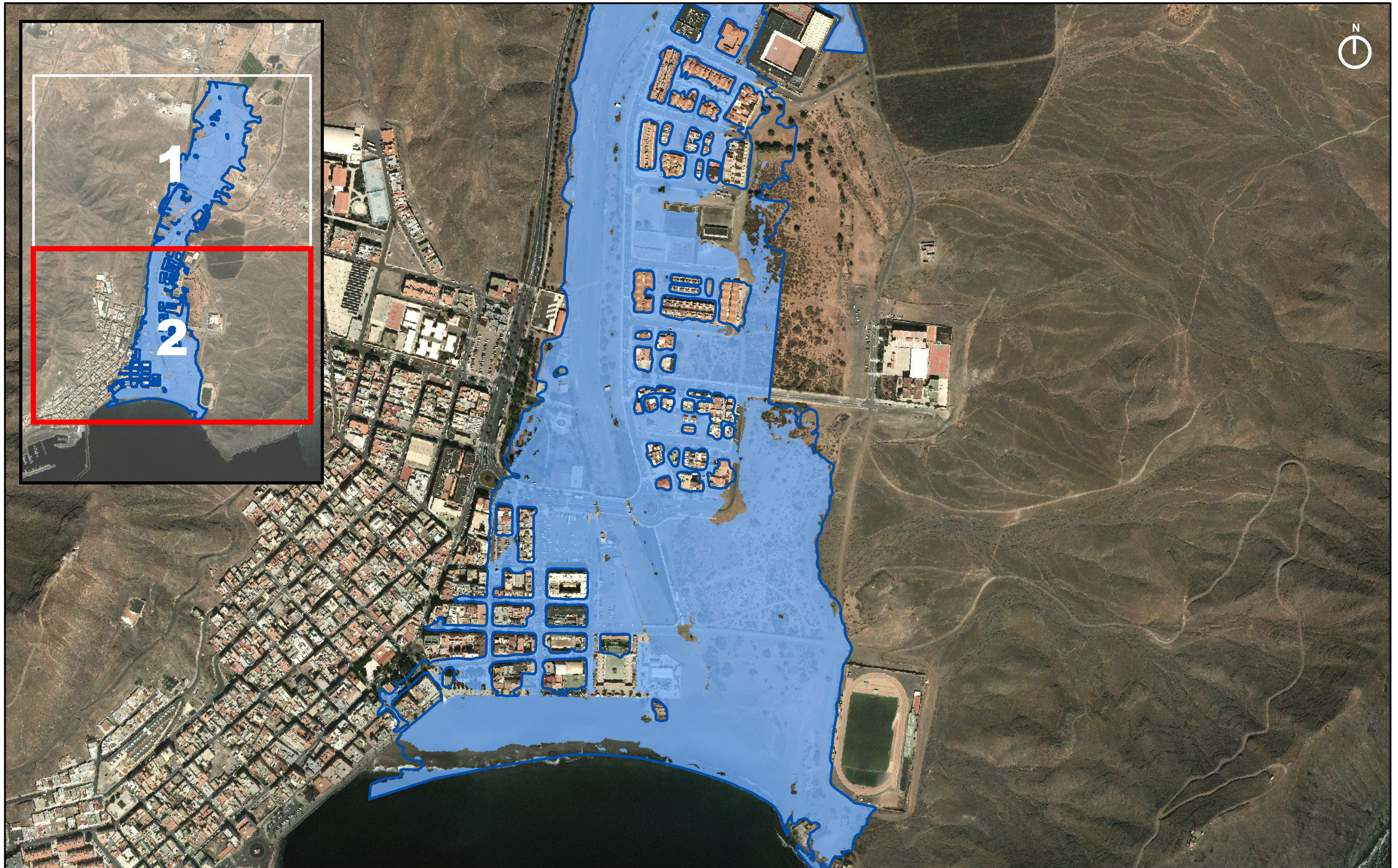

LEYENDA

* (SIN COLOR) T500 CALADO < 0,2 m	ENVOLVENTE ZONA INUNDABLE
■ T500 CALADO > 0,2 m	

* NOTA:
NO SE HAN SOMBREADO LAS ZONAS CON CALADO MENOR DE 0,2m AL SER ESTA MEDIDA INFERIOR A LA PRECISIÓN EN ALTIMETRÍA DEL MDT.



CONSULTOR
CIVILPORT
INGENIEROS

FECHA
MARZO 2014
ESCALA
1:5.000

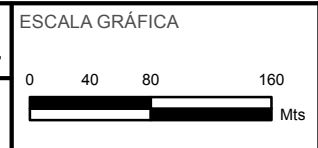

TÍTULO DEL PROYECTO
MAPAS DE PELIGROSIDAD Y RIESGO DE INUNDACIÓN DE LA DEMARCACIÓN HIDROGRÁFICA DE FUERTEVENTURA

TÍTULO DEL PLANO
**ZONAS INUNDABLES (T500)
ES122_ARPSI_0027
BARRANCÓ GRAN TARAJAL**

Nº DE PLANO
1.2
HOJA
2 de 2

2. MAPAS DE CALADOS

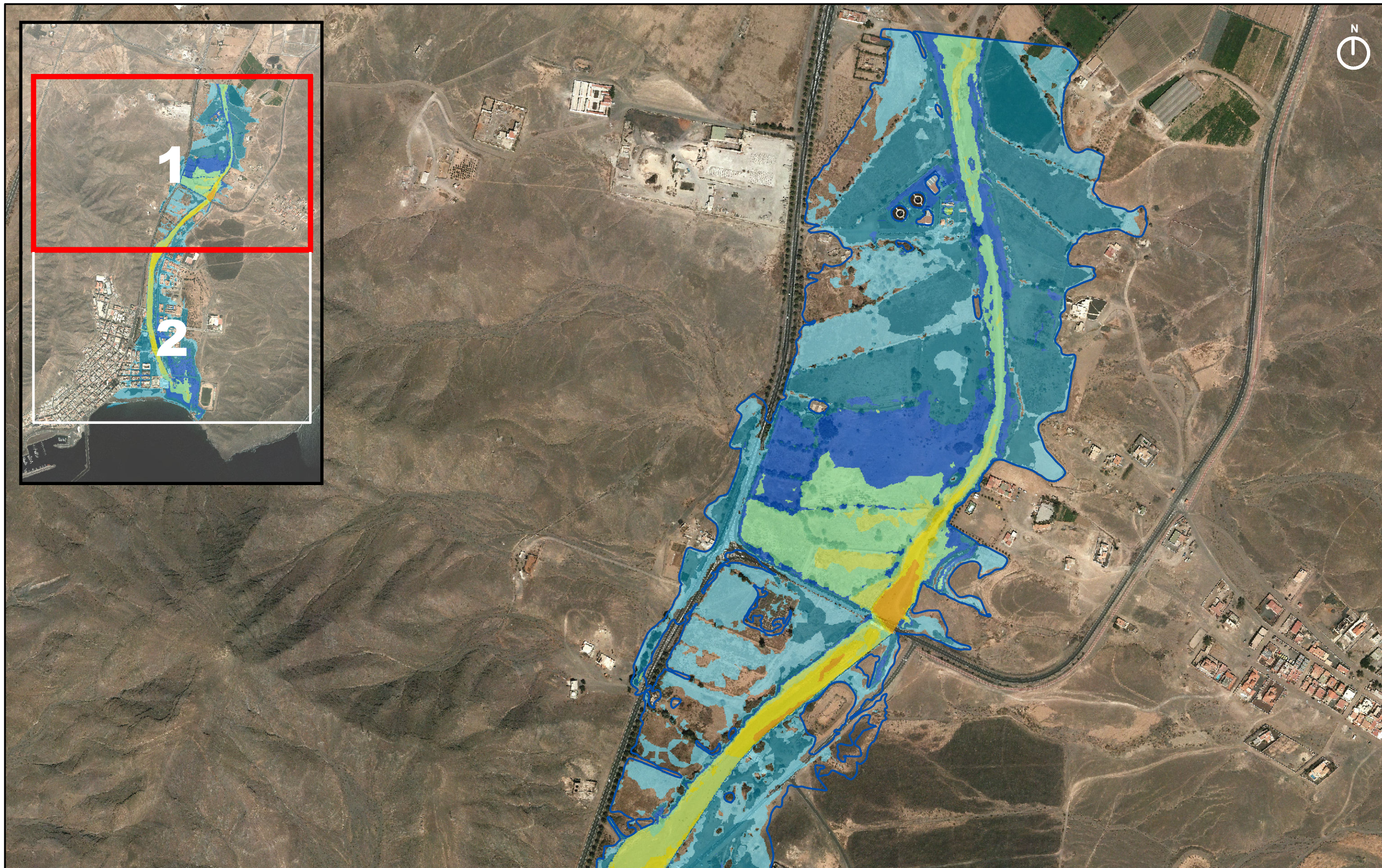

LEYENDA

CALADO(m) T=100

*(SIN COLOR) 0,01 - 0,2	0,5 - 1	1,5 - 2	2,5 - 3	4 - 4,5	ENVOLVENTE ZONA INUNDABLE
0,2 - 0,5	1 - 1,5	2 - 2,5	3 - 4	>4,5	

* NOTA:
NO SE HAN SOMBRADO LAS ZONAS CON CALADO MENOR DE 0,2m AL SER ESTA MEDIDA INFERIOR A LA PRECISIÓN EN ALTIMETRÍA DEL MDT.



CONSULTOR
CIVILPORT
INGENIERIA

FECHA
MARZO 2014
ESCALA
1:5.000

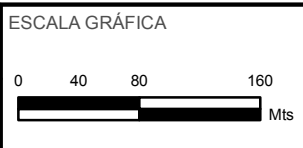

TÍTULO DEL PROYECTO
MAPAS DE PELIGROSIDAD Y RIESGO DE INUNDACIÓN DE LA DEMARCACIÓN HIDROGRÁFICA DE FUERTEVENTURA

TÍTULO DEL PLANO
**MAPA DE CALADOS (T100)
ES122_ARPSI_0027
BARRANCO GRAN TARAJAL**

Nº DE PLANO
2.1
HOJA
1 de 2



LEYENDA

CALADO(m) T=100

*(SIN COLOR) 0,01 - 0,2	0,5 - 1	1,5 - 2	2,5 - 3	4 - 4,5	ENVOLVENTE ZONA INUNDABLE
0,2 - 0,5	1 - 1,5	2 - 2,5	3 - 4	>4,5	

* NOTA:
NO SE HAN SOMBRADO LAS ZONAS CON CALADO MENOR DE 0,2m AL SER ESTA MEDIDA INFERIOR A LA PRECISIÓN EN ALTIMETRÍA DEL MDT.



CONSULTOR
CIVILPORT
INGENIERIA EN CIENCIAS

FECHA
MARZO 2014

ESCALA
1:5.000

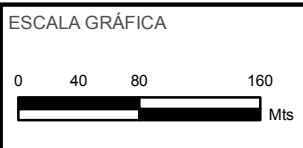

TÍTULO DEL PROYECTO
MAPAS DE PELIGROSIDAD Y RIESGO DE INUNDACIÓN DE LA DEMARCACIÓN HIDROGRÁFICA DE FUERTEVENTURA

TÍTULO DEL PLANO
**MAPA DE CALADOS (T100)
ES122_ARPSI_0027
BARRANCO GRAN TARAJAL**

Nº DE PLANO
2.1

HOJA
2 de 2

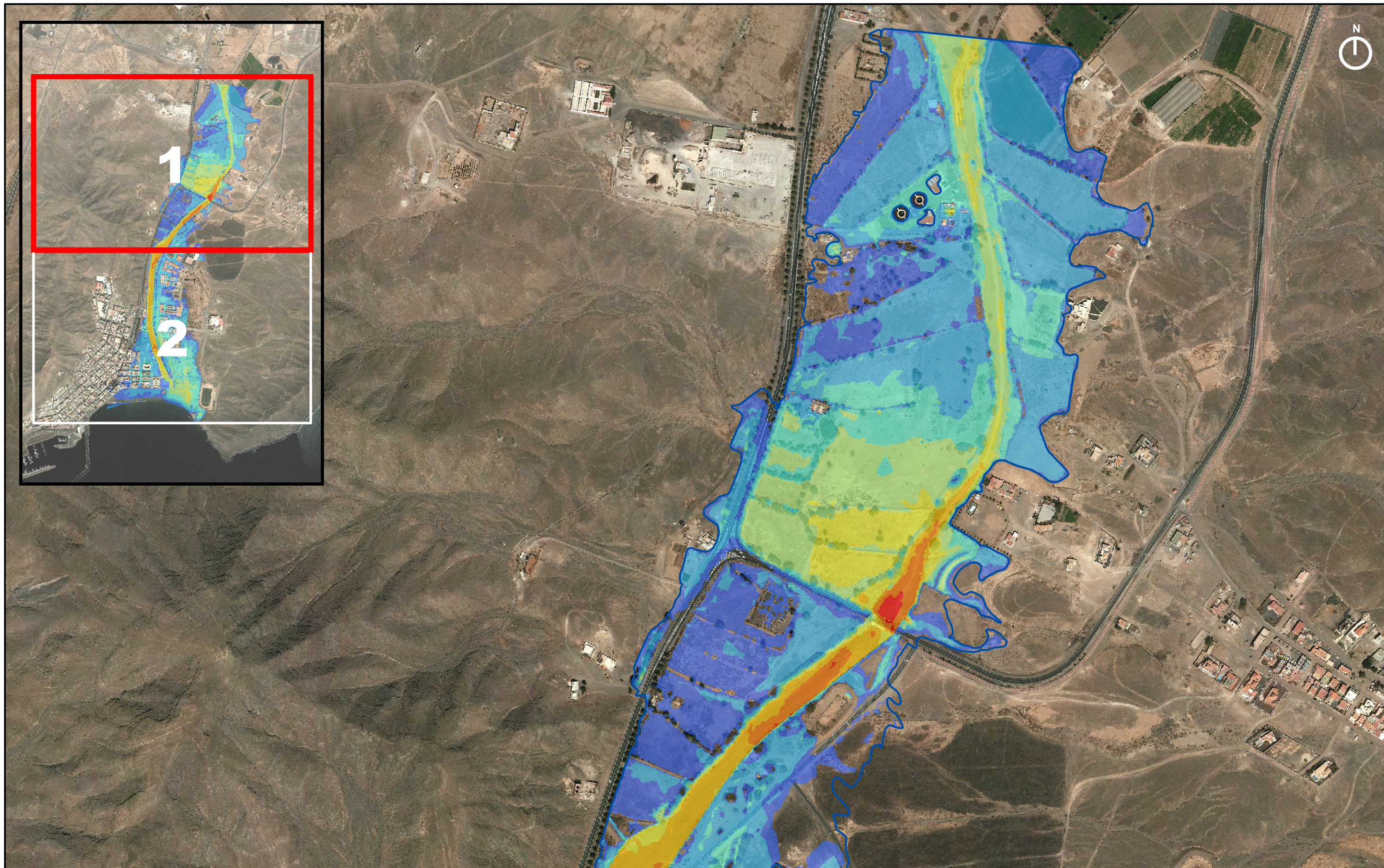

LEYENDA

CALADO(m) T=500

*(SIN COLOR) 0,01 - 0,2	0,5 - 1	1,5 - 2	2,5 - 3	>3,5	ENVOLVENTE ZONA INUNDABLE
0,2 - 0,5	1 - 1,5	2 - 2,5	3 - 3,5		

* NOTA:
NO SE HAN SOMBRADO LAS ZONAS CON CALADO MENOR DE 0,2m AL SER ESTA MEDIDA INFERIOR A LA PRECISIÓN EN ALTIMETRÍA DEL MDT.



CONSULTOR
CIVILPORT
INGENIERIA

FECHA
MARZO 2014
ESCALA
1:5.000



TÍTULO DEL PROYECTO
MAPAS DE PELIGROSIDAD Y RIESGO DE INUNDACIÓN DE LA DEMARCACIÓN HIDROGRÁFICA DE FUERTEVENTURA

TÍTULO DEL PLANO
**MAPA DE CALADOS (T500)
ES122_ARPSI_0027
BARRANCO GRAN TARAJAL**

Nº DE PLANO
2.2
HOJA
1 de 2

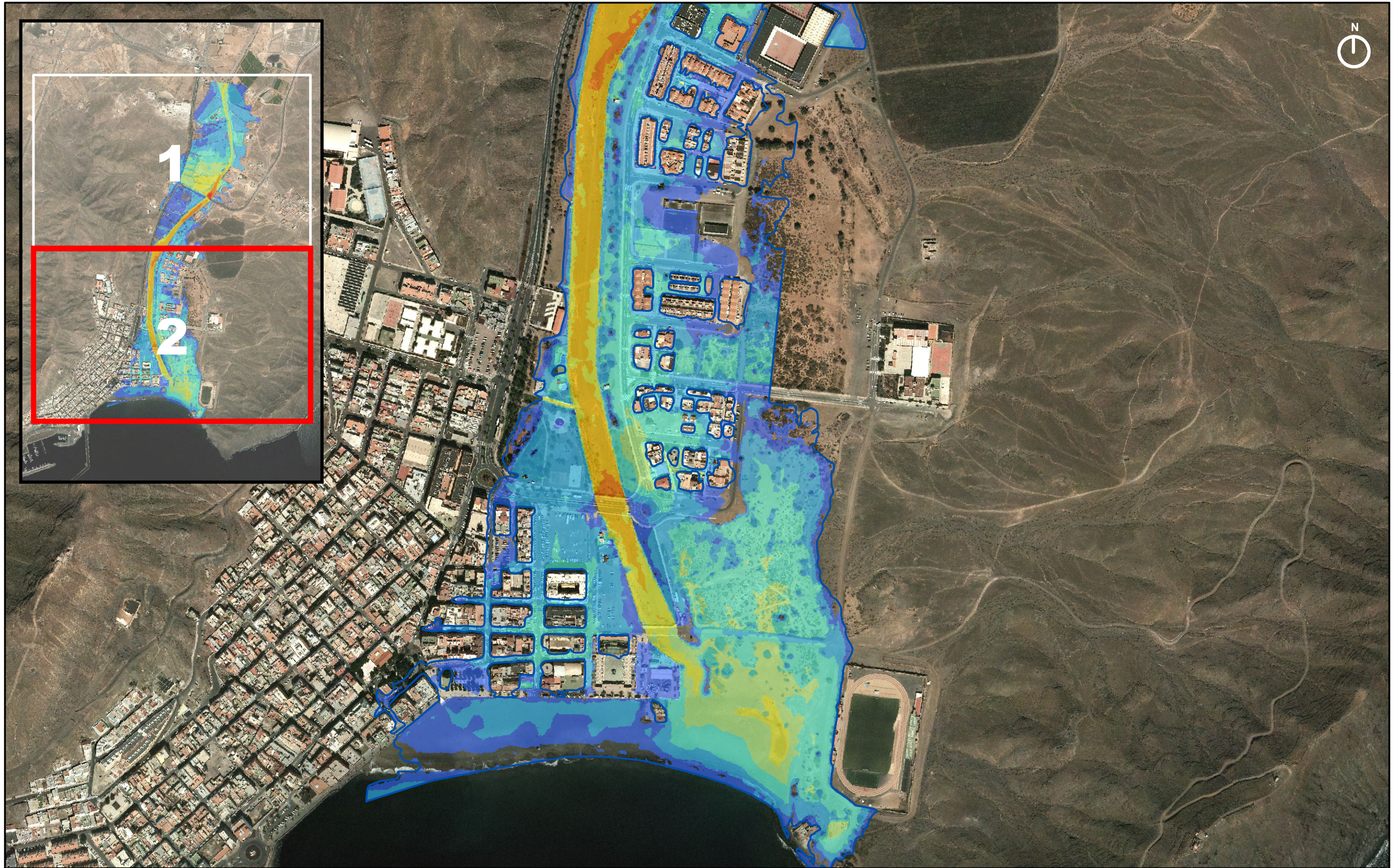

LEYENDA

CALADO(m) T=500

*(SIN COLOR) 0,01 - 0,2	0,5 - 1	1,5 - 2	2,5 - 3	>3,5	ENVOLVENTE ZONA INUNDABLE
0,2 - 0,5	1 - 1,5	2 - 2,5	3 - 3,5		

* NOTA:
NO SE HAN SOMBRADO LAS ZONAS CON CALADO MENOR DE 0,2m AL SER ESTA MEDIDA INFERIOR A LA PRECISIÓN EN ALTIMETRÍA DEL MDT.



FECHA
MARZO 2014

ESCALA
1:5.000

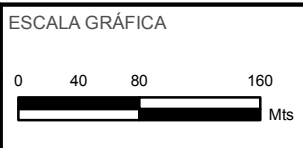

TÍTULO DEL PROYECTO
MAPAS DE PELIGROSIDAD Y RIESGO DE INUNDACIÓN DE LA DEMARCACIÓN HIDROGRÁFICA DE FUERTEVENTURA

TÍTULO DEL PLANO
**MAPA DE CALADOS (T500)
ES122_ARPSI_0027
BARRANCO GRAN TARAJAL**

Nº DE PLANO
2.2

HOJA
2 de 2

3. ZONA DE FLUJO PREFERENTE

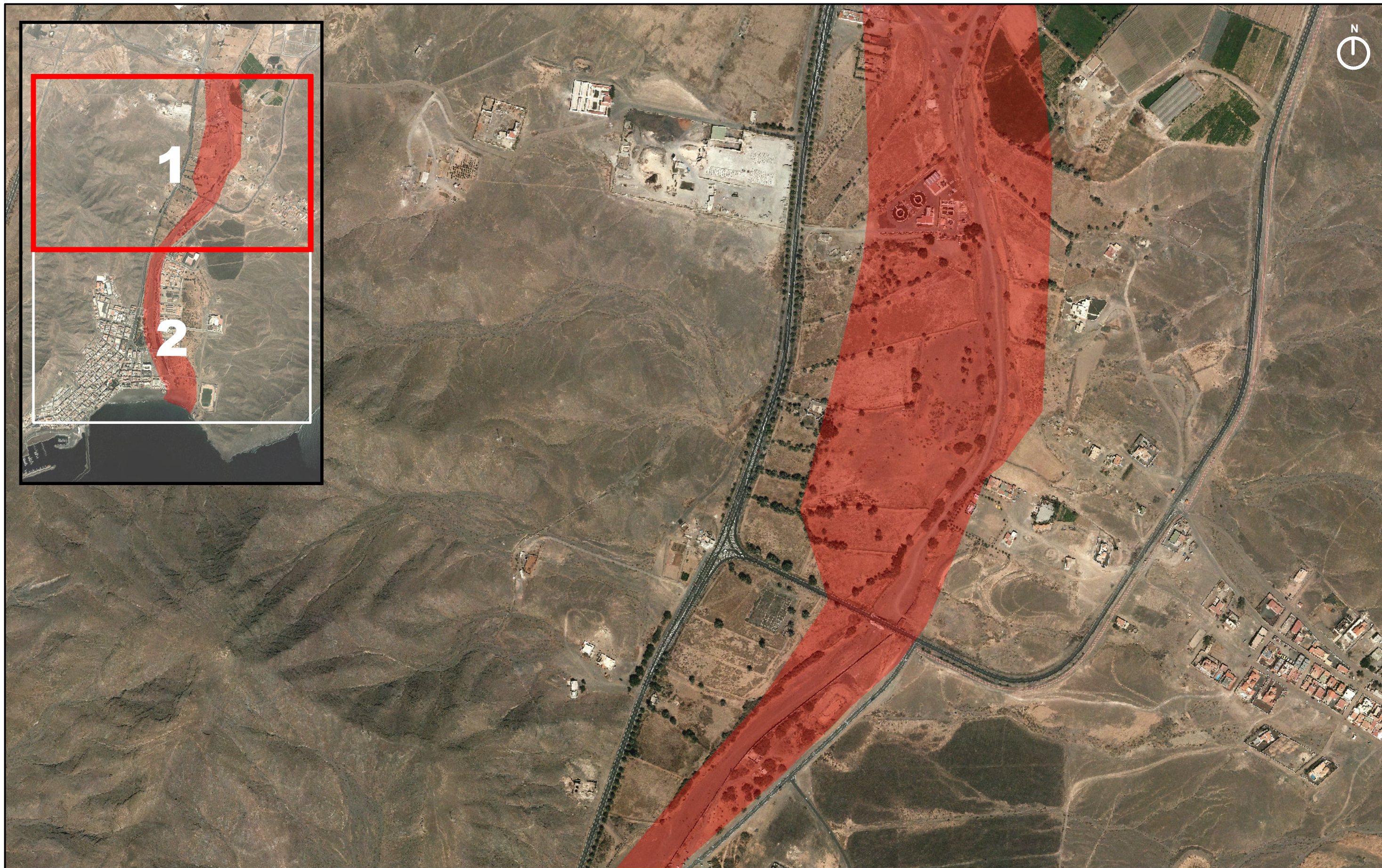

LOCALIZADOR



LEYENDA

■ Zona de Flujo Preferente



CONSULTOR
CIVILPORT
INGENIEROS

FECHA
MARZO 2014
ESCALA
1:5.000

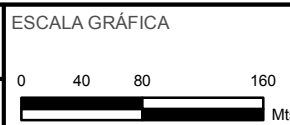

TÍTULO DEL PROYECTO
MAPAS DE PELIGROSIDAD Y RIESGO DE INUNDACIÓN DE LA DEMARCACIÓN HIDROGRÁFICA DE FUERTEVENTURA

TÍTULO DEL PLANO
ZONAS DE FLUJO PREFERENTE ES122_ARPSI_0027 BARRANCO GRAN TARAJAL

Nº DE PLANO
3
HOJA
1 de 2



LOCALIZADOR



LEYENDA

■ Zona de Flujo Preferente



CONSULTOR
CIVILPORT
INGENIERIA S.A.

FECHA
MARZO 2014
ESCALA
1:5.000

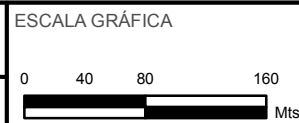

TÍTULO DEL PROYECTO
MAPAS DE PELIGROSIDAD Y RIESGO DE INUNDACIÓN DE LA DEMARCACIÓN HIDROGRÁFICA DE FUERTEVENTURA

TÍTULO DEL PLANO
ZONAS DE FLUJO PREFERENTE ES122_ARPSI_0027 BARRANCO GRAN TARAJAL

Nº DE PLANO
3
HOJA
2 de 2

4. DOMINIO PÚBLICO HIDRÁULICO

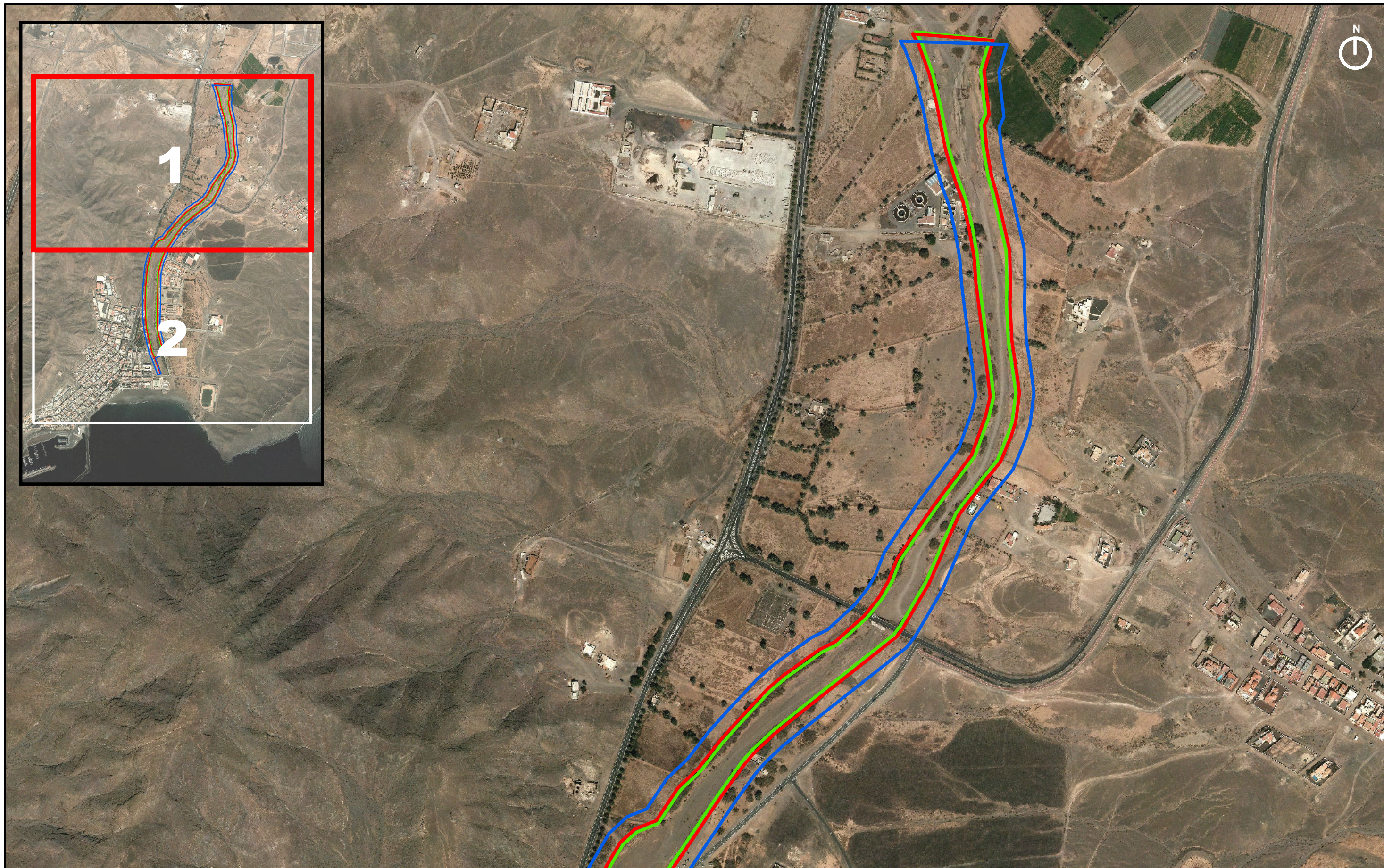

LOCALIZADOR



LEYENDA

- DOMINIO PÚBLICO HIDRÁULICO (100 AÑOS)
- ZONA DE SERVIDUMBRE (100 AÑOS)
- ZONA DE POLICIA (100 AÑOS)



CONSULTOR
CIVILPORT
INGENIEROS

FECHA
MARZO 2014
ESCALA
1:5.000

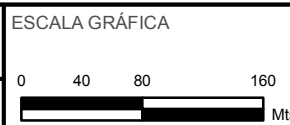

TÍTULO DEL PROYECTO
MAPAS DE PELIGROSIDAD Y RIESGO DE INUNDACIÓN DE LA DEMARCACIÓN HIDROGRÁFICA DE FUERTEVENTURA

TÍTULO DEL PLANO
DOMINIO PÚBLICO HIDRÁULICO ES122_ARPSI_0027 BARRANCO GRAN TARAJAL

Nº DE PLANO
4
HOJA
1 de 2



LOCALIZADOR



LEYENDA

- DOMINIO PÚBLICO HIDRÁULICO (100 AÑOS)
- ZONA DE SERVIDUMBRE (100 AÑOS)
- ZONA DE POLICIA (100 AÑOS)



CONSULTOR
CIVILPORT
INGENIEROS

FECHA
MARZO 2014
ESCALA
1:5.000

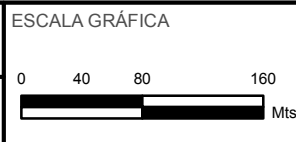

TÍTULO DEL PROYECTO
MAPAS DE PELIGROSIDAD Y RIESGO DE INUNDACIÓN DE LA DEMARCACIÓN HIDROGRÁFICA DE FUERTEVENTURA

TÍTULO DEL PLANO
DOMINIO PÚBLICO HIDRÁULICO ES122_ARPSI_0027 BARRANCO GRAN TARAJAL

Nº DE PLANO
4
HOJA
2 de 2

MAPAS DE RIESGOS

ES122_ARPSI_0027

5. AFECCIÓN A LA POBLACIÓN

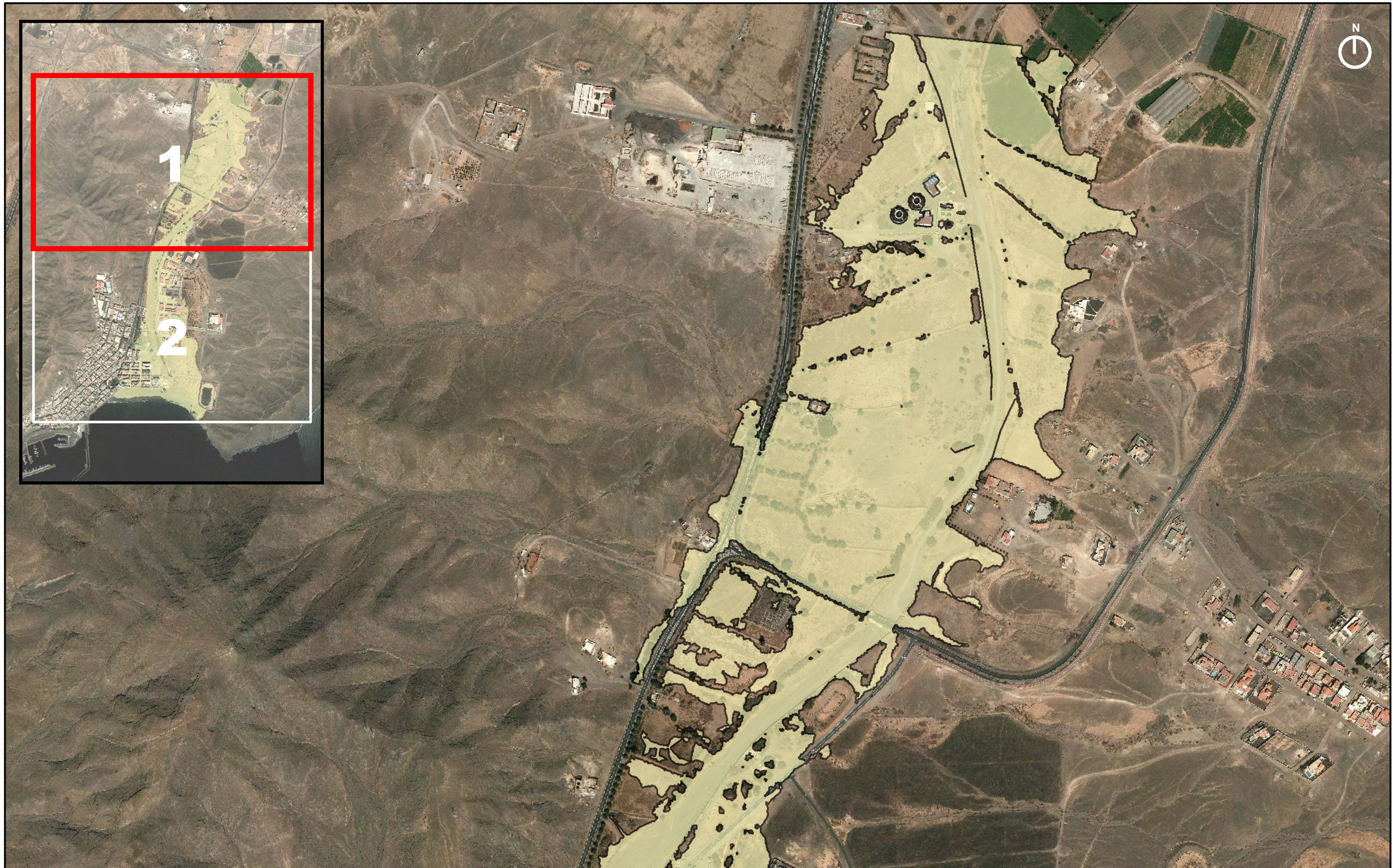

LEYENDA	
	AFECCIÓN A LA POBLACIÓN (T100) - 2.480 habitantes

	CONSULTOR	FECHA	ESCALA GRÁFICA	TÍTULO DEL PROYECTO	TÍTULO DEL PLANO	Nº DE PLANO
		MARZO 2014		MAPAS DE PELIGROSIDAD Y RIESGO DE INUNDACIÓN DE LA DEMARCACIÓN HIDROGRÁFICA DE FUERTEVENTURA	AFECCIÓN A LA POBLACIÓN (T100) ES122_ARPSI_0027 BARRANCO GRAN TARAJAL	5.1
		ESCALA 1:5.000				HOJA 1 de 2



LEYENDA

	AFECCIÓN A LA POBLACIÓN (T100) - 2.480 habitantes
--	---



CONSULTOR
CIVILPORT
INGENIEROS

FECHA
MARZO 2014
ESCALA
1:5.000

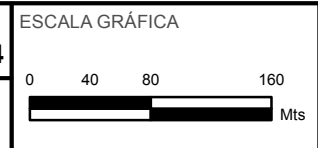

TÍTULO DEL PROYECTO
MAPAS DE PELIGROSIDAD Y RIESGO DE INUNDACIÓN DE LA DEMARCACIÓN HIDROGRÁFICA DE FUERTEVENTURA

TÍTULO DEL PLANO
**AFECCIÓN A LA POBLACIÓN (T100)
ES122_ARPSI_0027
BARRANCO GRAN TARAJAL**

Nº DE PLANO
5.1
HOJA
2 de 2

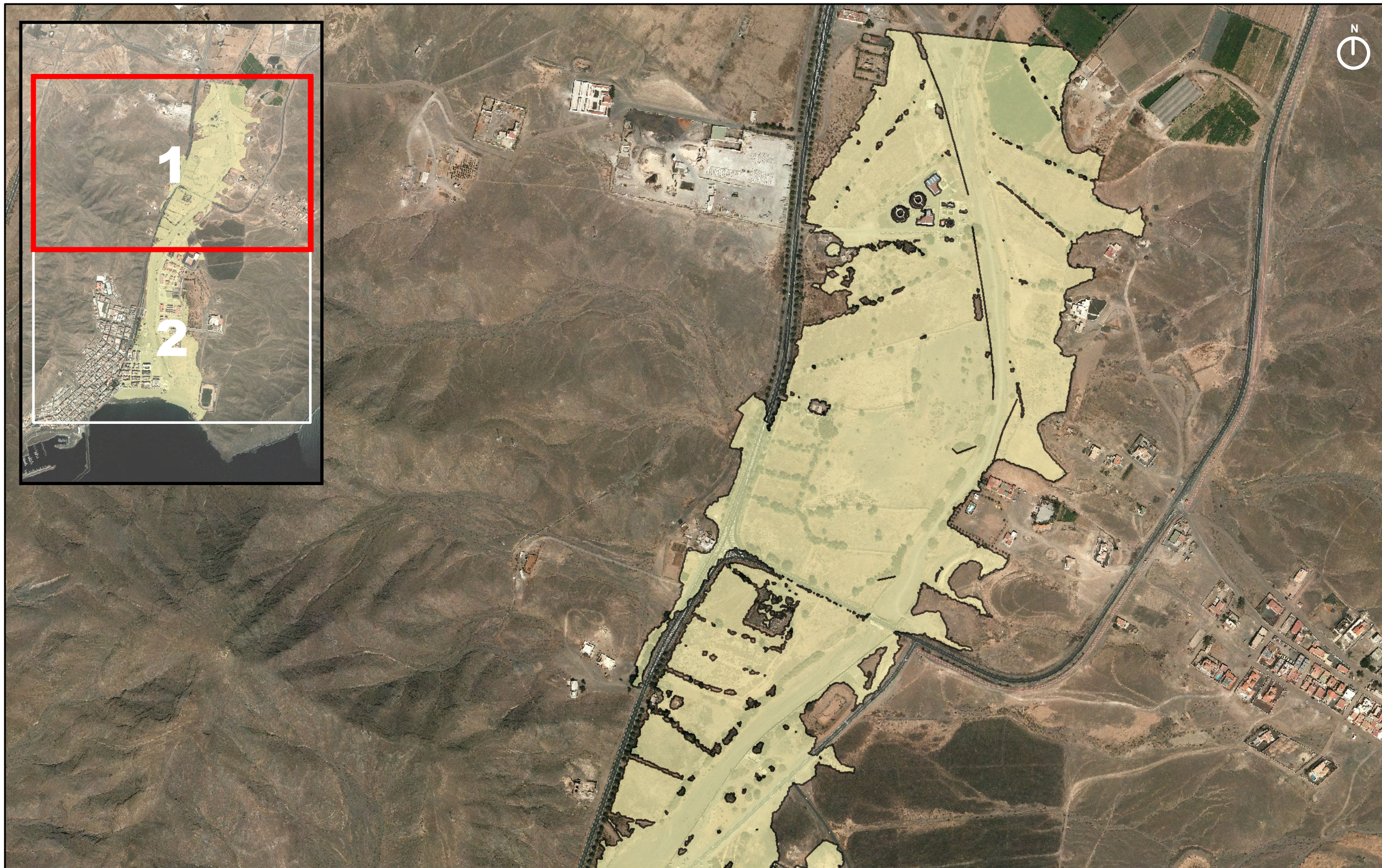

<p>LEYENDA</p> <p> AFECCIÓN A LA POBLACIÓN (T500) - 2.684 habitantes</p>		<p>CONSULTOR</p> <p>CIVILPORT INGENIEROS</p>		<p>FECHA</p> <p>MARZO 2014</p>		<p>ESCALA GRÁFICA</p> <p>0 40 80 160 Mts</p>		<p>TÍTULO DEL PROYECTO</p> <p>MAPAS DE PELIGROSIDAD Y RIESGO DE INUNDACIÓN DE LA DEMARCACIÓN HIDROGRÁFICA DE FUERTEVENTURA</p>		<p>TÍTULO DEL PLANO</p> <p>AFECCIÓN A LA POBLACIÓN (T500) ES122_ARPSI_0027 BARRANCO GRAN TARAJAL</p>		<p>Nº DE PLANO</p> <p>5.2</p>	
				<p>ESCALA</p> <p>1:5.000</p>						<p>HOJA</p> <p>1 de 2</p>			



<p>LEYENDA</p> <p> AFECCIÓN A LA POBLACIÓN (T500) - 2.684 habitantes</p>		<p>CONSULTOR</p> <p>CIVILPORT INGENIEROS</p>		<p>FECHA</p> <p>MARZO 2014</p>		<p>ESCALA GRÁFICA</p> <p>0 40 80 160 Mts</p>		<p>TÍTULO DEL PROYECTO</p> <p>MAPAS DE PELIGROSIDAD Y RIESGO DE INUNDACIÓN DE LA DEMARCACIÓN HIDROGRÁFICA DE FUERTEVENTURA</p>		<p>TÍTULO DEL PLANO</p> <p>AFECCIÓN A LA POBLACIÓN (T500) ES122_ARPSI_0027 BARRANCO GRAN TARAJAL</p>		<p>Nº DE PLANO</p> <p>5.2</p>	
				<p>ESCALA</p> <p>1:5.000</p>						<p>HOJA</p> <p>2 de 2</p>			

6. ACTIVIDADES AFECTADAS

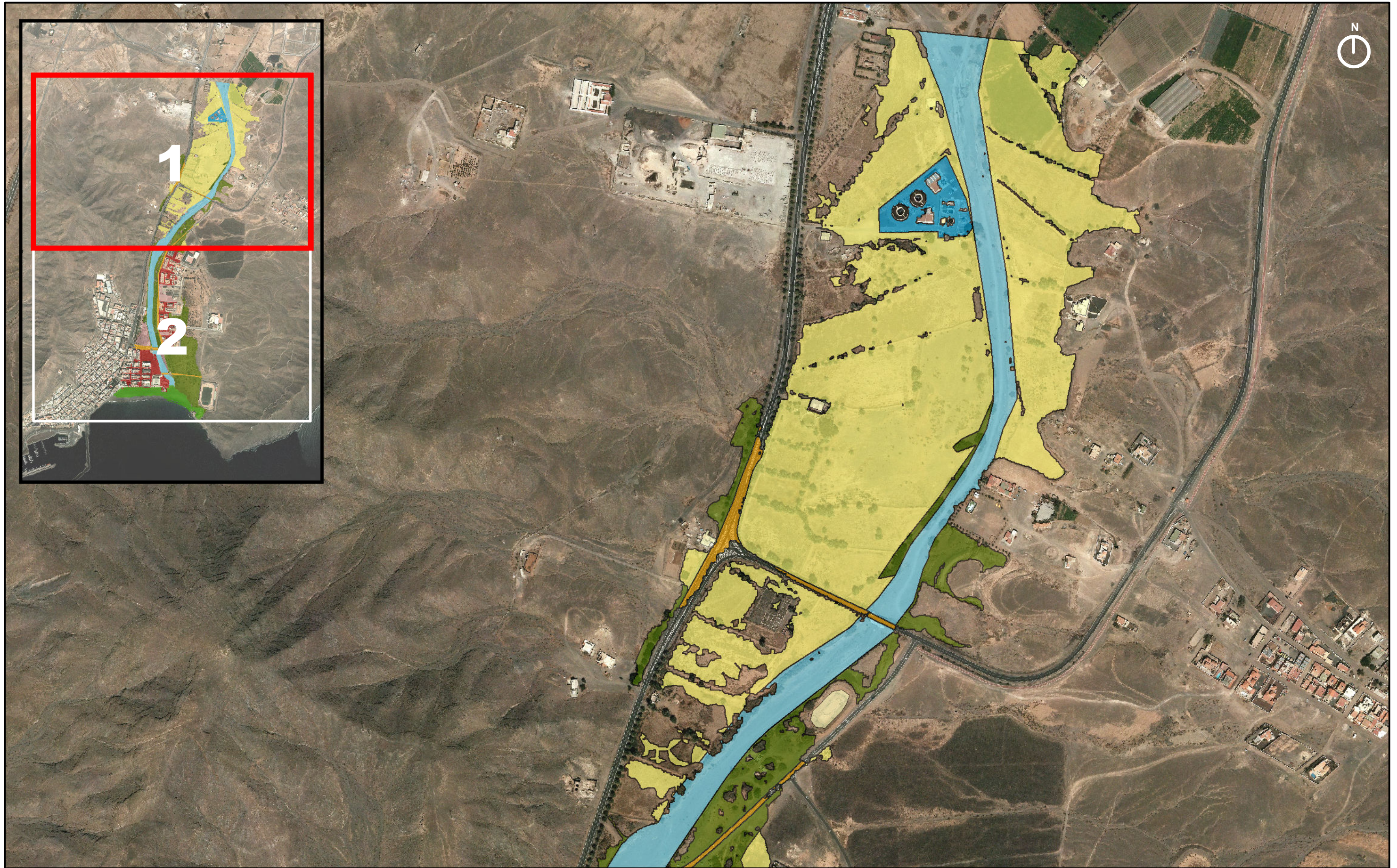

LEYENDA

Urbano concentrado	Infraestructura social	Infraestructuras: carreteras	Otras áreas sin riesgo
Urbano disperso	Agrícola-Secano	Infraestructuras hidráulico-sanitarias	Edificaciones
Asociado a urbano	Forestal	Masas de agua	

NOTA:
 SE HAN SOMBREADO LAS ZONAS DE ACTIVIDADES ECONÓMICAS EN LAS QUE EL CALADO ES SUPERIOR A 20 cm.
 SE HAN SOMBREADO AQUELLAS EDIFICACIONES COLINDANTES CON LA ENVOLVENTE DE ZONA INUNDABLE.



CONSULTOR
CIVILPORT
 INGENIEROS

FECHA
MARZO 2014
 ESCALA
1:5.000



TÍTULO DEL PROYECTO
MAPAS DE PELIGROSIDAD Y RIESGO DE INUNDACIÓN DE LA DEMARCACIÓN HIDROGRÁFICA DE FUERTEVENTURA

TÍTULO DEL PLANO
ACTIVIDADES AFECTADAS (T100) ES122_ARPSI_0027 BARRANCO GRAN TARAJAL

Nº DE PLANO
6.1
 HOJA
1 de 2

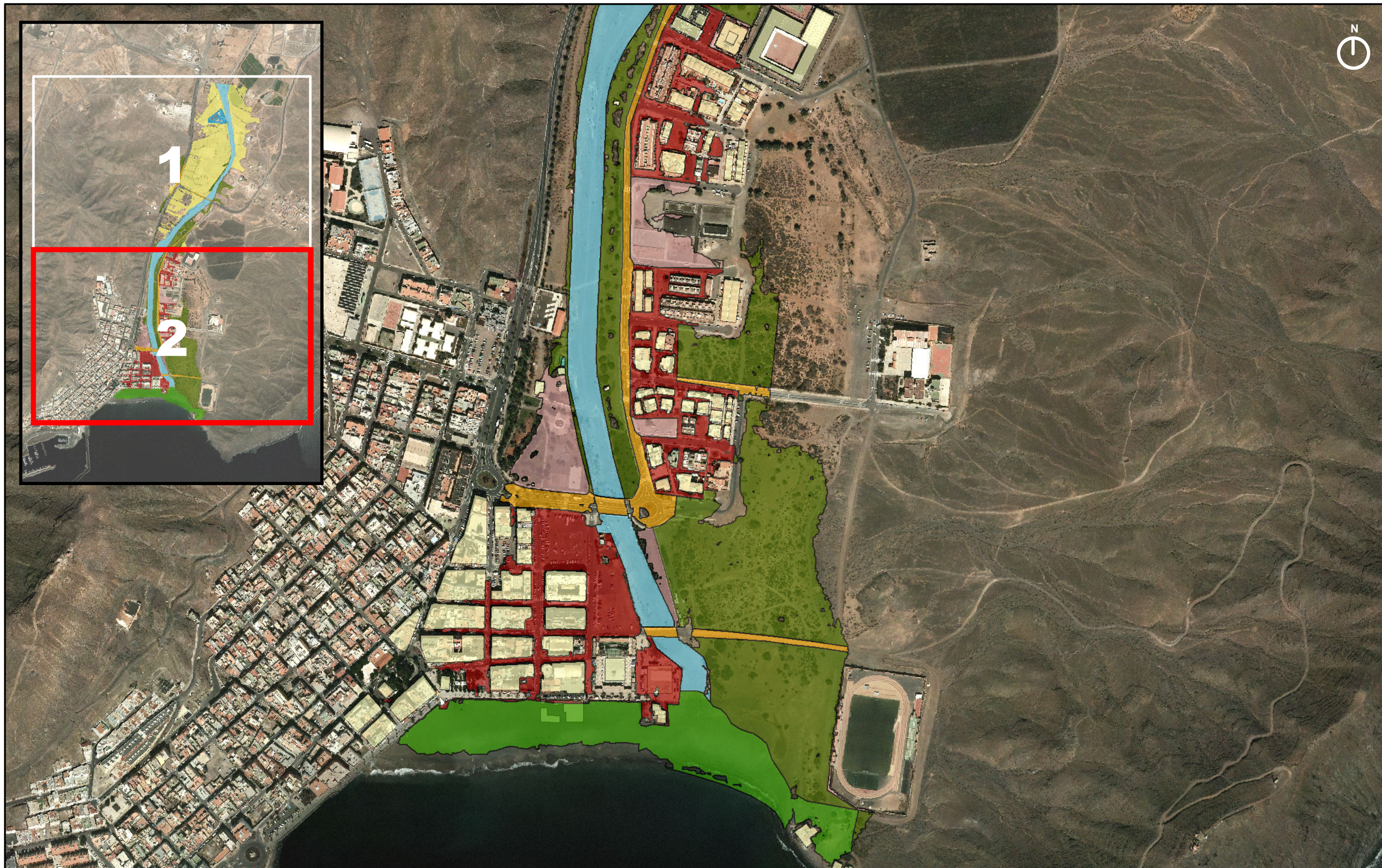

LOCALIZADOR



LEYENDA

- | | | | |
|--------------------|------------------------|--|------------------------|
| Urbano concentrado | Infraestructura social | Infraestructuras: carreteras | Otras áreas sin riesgo |
| Urbano disperso | Agrícola-Secano | Infraestructuras hidráulico-sanitarias | Edificaciones |
| Asociado a urbano | Forestal | Masas de agua | |

NOTA:
SE HAN SOMBRADO LAS ZONAS DE ACTIVIDADES ECONÓMICAS EN LAS QUE EL CALADO ES SUPERIOR A 20 cm.
SE HAN SOMBRADO AQUELLAS EDIFICACIONES COLINDANTES CON LA ENVOLVENTE DE ZONA INUNDABLE.



CONSULTOR
CIVILPORT
INGENIERIA EN CONSULTORIA

FECHA
MARZO 2014
ESCALA
1:5.000

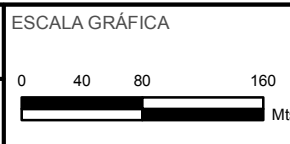

TÍTULO DEL PROYECTO
MAPAS DE PELIGROSIDAD Y RIESGO DE INUNDACIÓN DE LA DEMARCACIÓN HIDROGRÁFICA DE FUERTEVENTURA

TÍTULO DEL PLANO
**ACTIVIDADES AFECTADAS (T100)
ES122_ARPSI_0027
BARRANCÓ GRAN TARAJAL**

Nº DE PLANO
6.1
HOJA
2 de 2

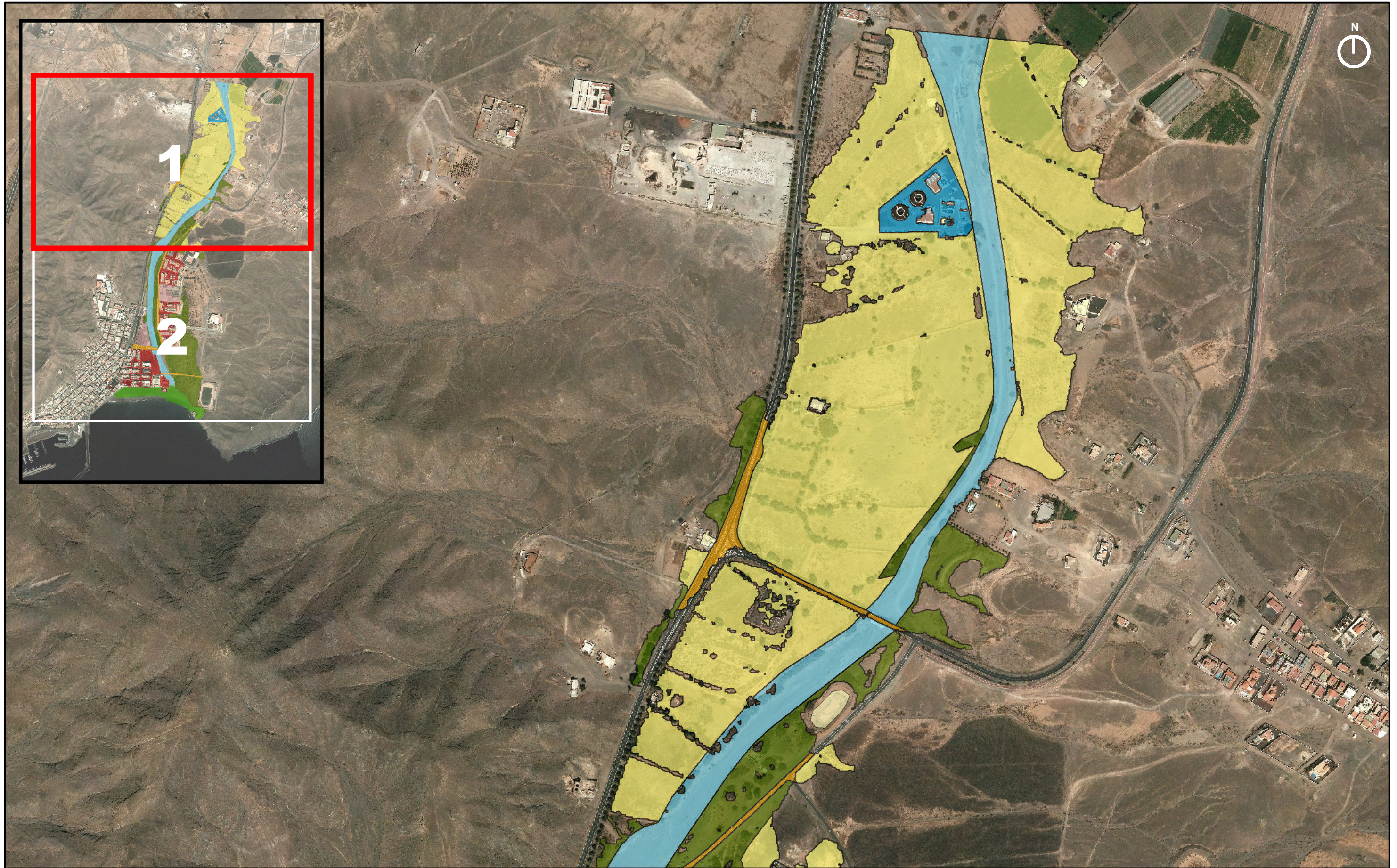

LEYENDA

Urbano concentrado	Infraestructura social	Infraestructuras: carreteras	Otras áreas sin riesgo
Urbano disperso	Agrícola-Secano	Infraestructuras hidráulico-sanitarias	Edificaciones
Asociado a urbano	Forestal	Masas de agua	

NOTA:
SE HAN SOMBRADO LAS ZONAS DE ACTIVIDADES ECONÓMICAS EN LAS QUE EL CALADO ES SUPERIOR A 20 cm.
SE HAN SOMBRADO AQUELLAS EDIFICACIONES COLINDANTES CON LA ENVOLVENTE DE ZONA INUNDABLE.



FECHA
MARZO 2014

ESCALA
1:5.000

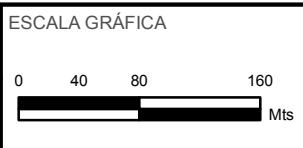

TÍTULO DEL PROYECTO
MAPAS DE PELIGROSIDAD Y RIESGO DE INUNDACIÓN DE LA DEMARCACIÓN HIDROGRÁFICA DE FUERTEVENTURA

TÍTULO DEL PLANO
**ACTIVIDADES AFECTADAS (T500)
ES122_ARPSI_0027
BARRANCÓ GRAN TARAJAL**

Nº DE PLANO
6.2

HOJA
1 de 2



LEYENDA

Urbano concentrado	Infraestructura social	Infraestructuras: carreteras	Otras áreas sin riesgo
Urbano disperso	Agrícola-Secano	Infraestructuras hidráulico-sanitarias	Edificaciones
Asociado a urbano	Forestal	Masas de agua	

NOTA:
SE HAN SOMBRADO LAS ZONAS DE ACTIVIDADES ECONÓMICAS EN LAS QUE EL CALADO ES SUPERIOR A 20 cm.
SE HAN SOMBRADO AQUELLAS EDIFICACIONES COLINDANTES CON LA ENVOLVENTE DE ZONA INUNDABLE.



FECHA
MARZO 2014

ESCALA
1:5.000

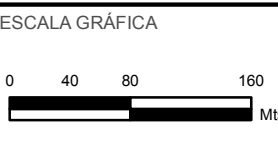

TÍTULO DEL PROYECTO
MAPAS DE PELIGROSIDAD Y RIESGO DE INUNDACIÓN DE LA DEMARCACIÓN HIDROGRÁFICA DE FUERTEVENTURA

TÍTULO DEL PLANO
**ACTIVIDADES AFECTADAS (T500)
ES122_ARPSI_0027
BARRANCÓ GRAN TARAJAL**

Nº DE PLANO
6.2

HOJA
2 de 2

7. ZONAS DE VULNERABILIDAD AMBIENTAL Y PUNTOS DE ESPECIAL IMPORTANCIA

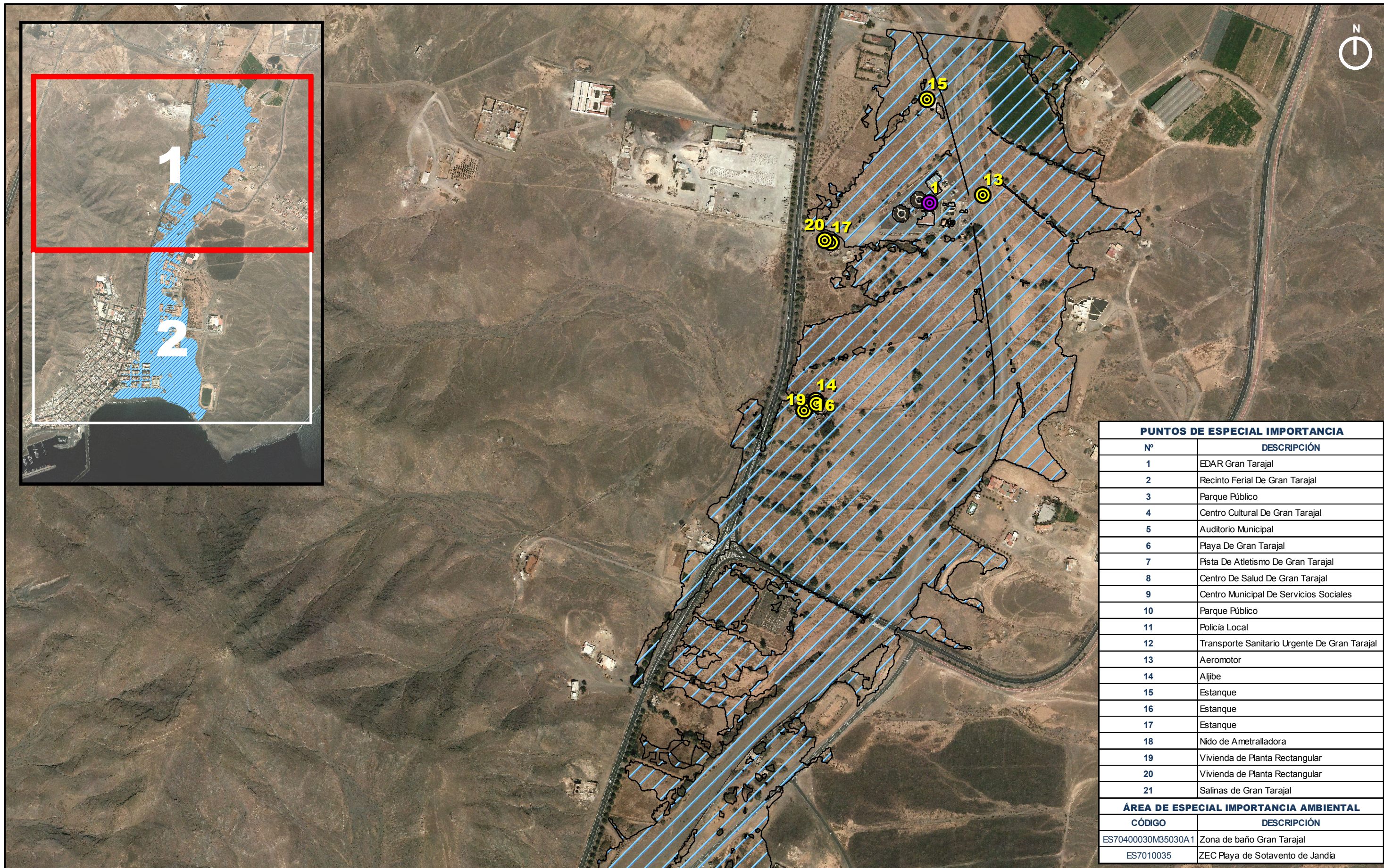

PUNTOS DE ESPECIAL IMPORTANCIA	
Nº	DESCRIPCIÓN
1	EDAR Gran Tarajal
2	Recinto Ferial De Gran Tarajal
3	Parque Público
4	Centro Cultural De Gran Tarajal
5	Auditorio Municipal
6	Playa De Gran Tarajal
7	Pista De Atletismo De Gran Tarajal
8	Centro De Salud De Gran Tarajal
9	Centro Municipal De Servicios Sociales
10	Parque Público
11	Policía Local
12	Transporte Sanitario Urgente De Gran Tarajal
13	Aeromotor
14	Aljibe
15	Estanque
16	Estanque
17	Estanque
18	Nido de Ametralladora
19	Vivienda de Planta Rectangular
20	Vivienda de Planta Rectangular
21	Salinas de Gran Tarajal

ÁREA DE ESPECIAL IMPORTANCIA AMBIENTAL	
CÓDIGO	DESCRIPCIÓN
ES70400030M35030A1	Zona de baño Gran Tarajal
ES7010035	ZEC Playa de Sotavento de Jandía



LEYENDA

ÁREA DE IMPORTANCIA AMBIENTAL
 EDAR
 IPPC
 PATRIMONIO CULTURAL
 PROTECCIÓN CIVIL

	CONSULTOR 	FECHA DIC. 2014	ESCALA GRÁFICA 	TÍTULO DEL PROYECTO MAPAS DE PELIGROSIDAD Y RIESGO DE INUNDACIÓN DE LA DEMARCACIÓN HIDROGRÁFICA DE FUERTEVENTURA	TÍTULO DEL PLANO ZONA DE VULNERABILIDAD (T100) AMBIENTAL Y PTOS. DE ESPECIAL IMPORTANCIA ES122_ARPSI_0027 BARRANCO GRAN TARAJAL	Nº DE PLANO 7.1
	ESCALA 1:5.000					HOJA 1 de 2

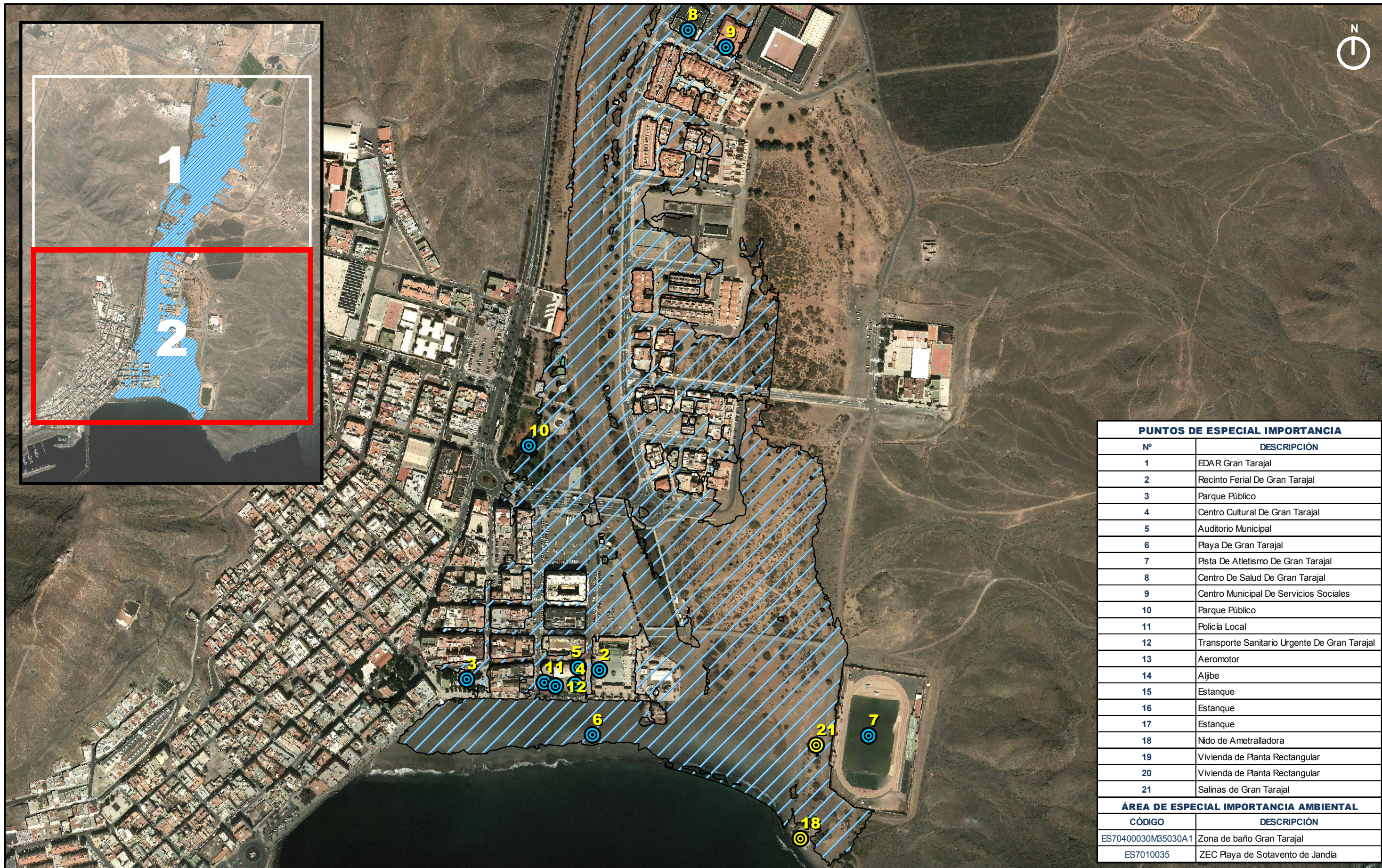

PUNTOS DE ESPECIAL IMPORTANCIA	
Nº	DESCRIPCIÓN
1	EDAR Gran Tarajal
2	Recinto Ferial De Gran Tarajal
3	Parque Público
4	Centro Cultural De Gran Tarajal
5	Auditorio Municipal
6	Playa De Gran Tarajal
7	Pista De Atletismo De Gran Tarajal
8	Centro De Salud De Gran Tarajal
9	Centro Municipal De Servicios Sociales
10	Parque Público
11	Policía Local
12	Transporte Sanitario Urgente De Gran Tarajal
13	Aeromotor
14	Aljibe
15	Estanque
16	Estanque
17	Estanque
18	Nido de Ametralladora
19	Vivienda de Planta Rectangular
20	Vivienda de Planta Rectangular
21	Salinas de Gran Tarajal

ÁREA DE ESPECIAL IMPORTANCIA AMBIENTAL	
CÓDIGO	DESCRIPCIÓN
ES70400030M35030A1	Zona de baño Gran Tarajal
ES7010035	ZEC Playa de Sotavento de Jandía

LOCALIZADOR



LEYENDA

- ÁREA DE IMPORTANCIA AMBIENTAL
- EDAR
- IPPC
- PATRIMONIO CULTURAL
- PROTECCIÓN CIVIL



FECHA
DIC. 2014

ESCALA
1:5.000

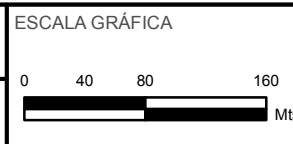

TÍTULO DEL PROYECTO
MAPAS DE PELIGROSIDAD Y RIESGO DE INUNDACIÓN DE LA DEMARCACIÓN HIDROGRÁFICA DE FUERTEVENTURA

TÍTULO DEL PLANO
ZONA DE VULNERABILIDAD (T100) AMBIENTAL Y PTOS. DE ESPECIAL IMPORTANCIA ES122_ARPSI_0027 BARRANCO GRAN TARAJAL

Nº DE PLANO
7.1

HOJA
2 de 2

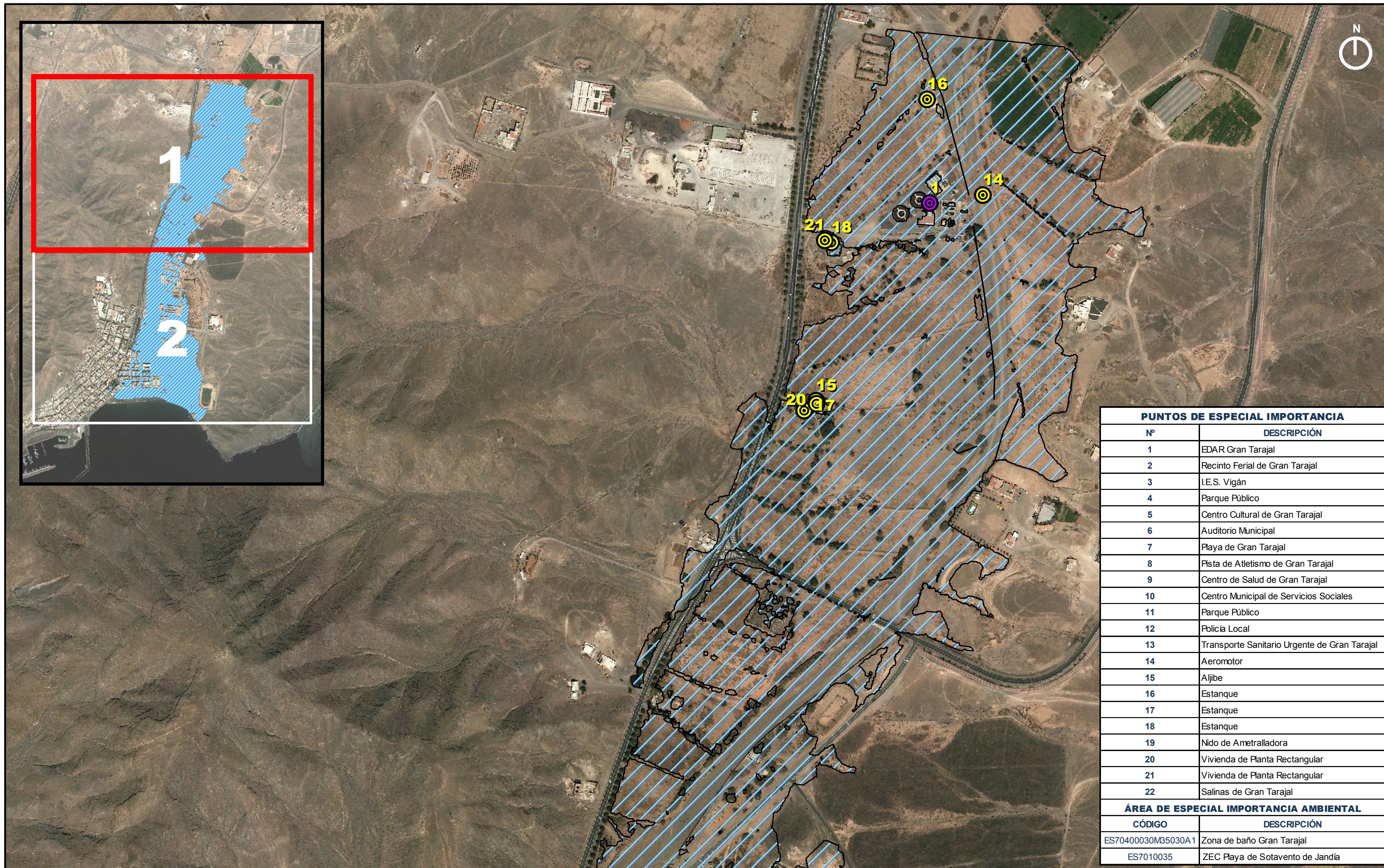

PUNTOS DE ESPECIAL IMPORTANCIA	
Nº	DESCRIPCIÓN
1	EDAR Gran Tarajal
2	Recinto Ferial de Gran Tarajal
3	I.E.S. Vigán
4	Parque Público
5	Centro Cultural de Gran Tarajal
6	Auditorio Municipal
7	Playa de Gran Tarajal
8	Pista de Atletismo de Gran Tarajal
9	Centro de Salud de Gran Tarajal
10	Centro Municipal de Servicios Sociales
11	Parque Público
12	Policía Local
13	Transporte Sanitario Urgente de Gran Tarajal
14	Aeromotor
15	Aljibe
16	Estanque
17	Estanque
18	Estanque
19	Nido de Ametralladora
20	Vivienda de Planta Rectangular
21	Vivienda de Planta Rectangular
22	Salinas de Gran Tarajal
ÁREA DE ESPECIAL IMPORTANCIA AMBIENTAL	
CÓDIGO	DESCRIPCIÓN
ES70400030M35030A1	Zona de baño Gran Tarajal
ES7010035	ZEC Playa de Sotavento de Jandía

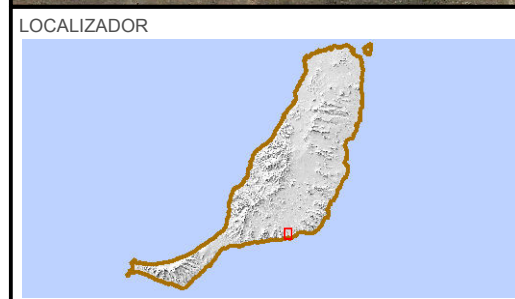

LEYENDA

ÁREA DE IMPORTANCIA AMBIENTAL
 EDAR
 IPPC
 PATRIMONIO CULTURAL
 PROTECCIÓN CIVIL

	CONSULTOR 	FECHA DIC. 2014	ESCALA GRÁFICA 	TÍTULO DEL PROYECTO MAPAS DE PELIGROSIDAD Y RIESGO DE INUNDACIÓN DE LA DEMARCACIÓN HIDROGRÁFICA DE FUERTEVENTURA	TÍTULO DEL PLANO ZONA DE VULNERABILIDAD (T500) AMBIENTAL Y Ptos. DE ESPECIAL IMPORTANCIA ES122_ARPSI_0027 BARRANCO GRAN TARAJAL	Nº DE PLANO 7.2
	ESCALA 1:5.000					HOJA 1 de 2

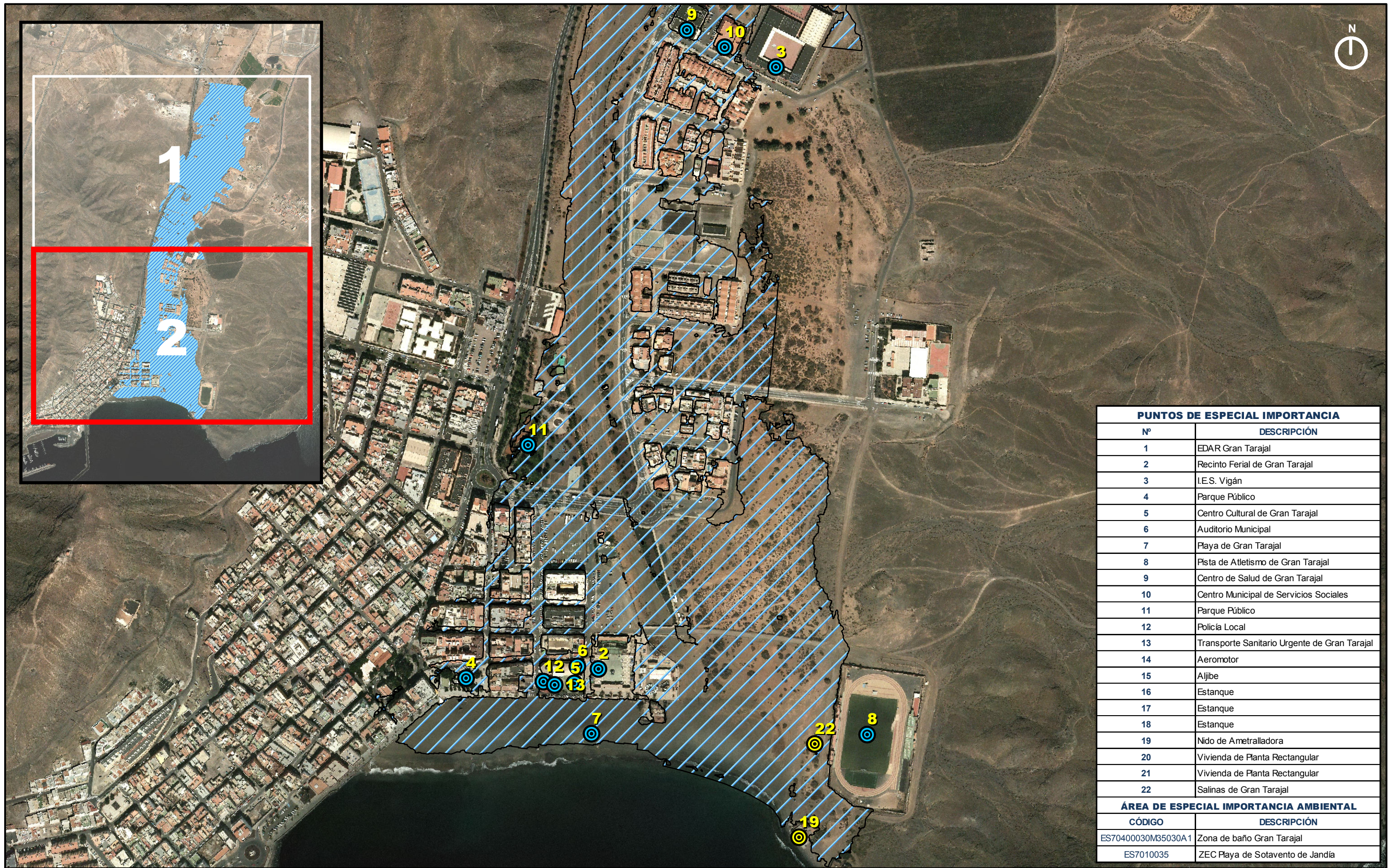

PUNTOS DE ESPECIAL IMPORTANCIA	
Nº	DESCRIPCIÓN
1	EDAR Gran Tarajal
2	Recinto Ferial de Gran Tarajal
3	I.E.S. Vigán
4	Parque Público
5	Centro Cultural de Gran Tarajal
6	Auditorio Municipal
7	Playa de Gran Tarajal
8	Pista de Atletismo de Gran Tarajal
9	Centro de Salud de Gran Tarajal
10	Centro Municipal de Servicios Sociales
11	Parque Público
12	Policía Local
13	Transporte Sanitario Urgente de Gran Tarajal
14	Aeromotor
15	Aljibe
16	Estanque
17	Estanque
18	Estanque
19	Nido de Ametralladora
20	Vivienda de Planta Rectangular
21	Vivienda de Planta Rectangular
22	Salinas de Gran Tarajal
ÁREA DE ESPECIAL IMPORTANCIA AMBIENTAL	
CÓDIGO	DESCRIPCIÓN
ES70400030M35030A1	Zona de baño Gran Tarajal
ES7010035	ZEC Playa de Sotavento de Jandía

LOCALIZADOR

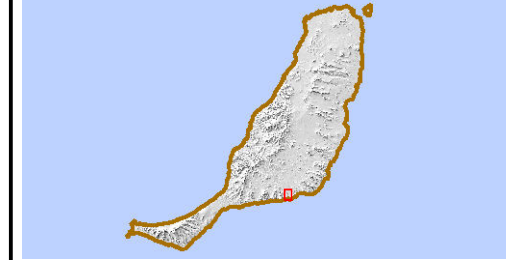

LEYENDA

- ÁREA DE IMPORTANCIA AMBIENTAL
- EDAR
- IPPC
- PATRIMONIO CULTURAL
- PROTECCIÓN CIVIL



CONSULTOR
CIVILPORT
INGENIEROS

FECHA
DIC. 2014
ESCALA
1:5.000

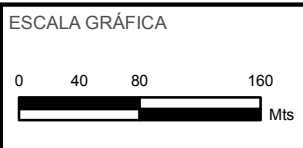

TÍTULO DEL PROYECTO
MAPAS DE PELIGROSIDAD Y RIESGO DE INUNDACIÓN DE LA DEMARCACIÓN HIDROGRÁFICA DE FUERTEVENTURA

TÍTULO DEL PLANO
ZONA DE VULNERABILIDAD (T500) AMBIENTAL Y PTOS. DE ESPECIAL IMPORTANCIA ES122_ARPSI_0027 BARRANCO GRAN TARAJAL

Nº DE PLANO
7.2
HOJA
2 de 2