

MAPAS DE PELIGROSIDAD Y RIESGO DE INUNDACIÓN DE LAS ARPSIS
FLUVIALES EN LA DEMARCACIÓN HIDROGRÁFICA DE FUERTEVENTURA

-MAPAS-

ES122-ARPSI_0028- CUENCA ENDORREICA DE LAJARES

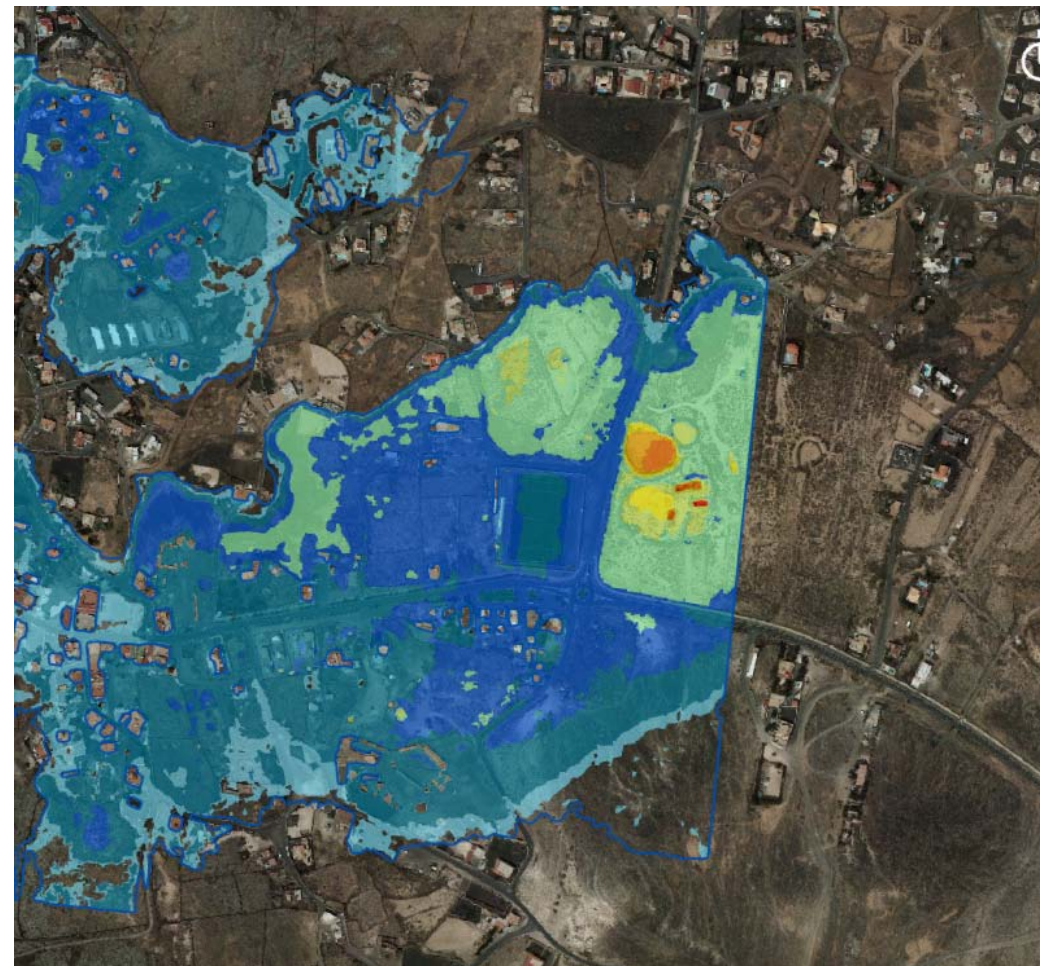

CONSULTOR:

ÍNDICE DE MAPAS:

MAPAS DE PELIGROSIDAD

1. ZONAS INUNDABLES

1.1 ZONAS INUNDABLES (T100)

1.2 ZONAS INUNDABLES (T500)

2. MAPA DE CALADOS

2.1 MAPA DE CALADOS (T100)

2.2 MAPA DE CALADOS (T500)

3. ZONA DE FLUJO PREFERENTE

MAPAS DE RIESGOS

4. AFECCIÓN A LA POBLACIÓN

4.1 AFECCIÓN A LA POBLACIÓN (T100)

4.2 AFECCIÓN A LA POBLACIÓN (T500)

5. ACTIVIDADES AFECTADAS

5.1 ACTIVIDADES AFECTADAS (T100)

5.2 ACTIVIDADES AFECTADAS (T500)

6. ZONAS DE VULNERABILIDAD AMBIENTAL

6.1 ZONAS DE VULNERABILIDAD (T100) AMBIENTAL Y PTOS. DE ESPECIAL IMPORTANCIA

6.2 ZONAS DE VULNERABILIDAD (T500) AMBIENTAL Y PTOS. DE ESPECIAL IMPORTANCIA

MAPAS DE PELIGROSIDAD

ES122_ARPSI_0028

1. ZONAS INUNDABLES

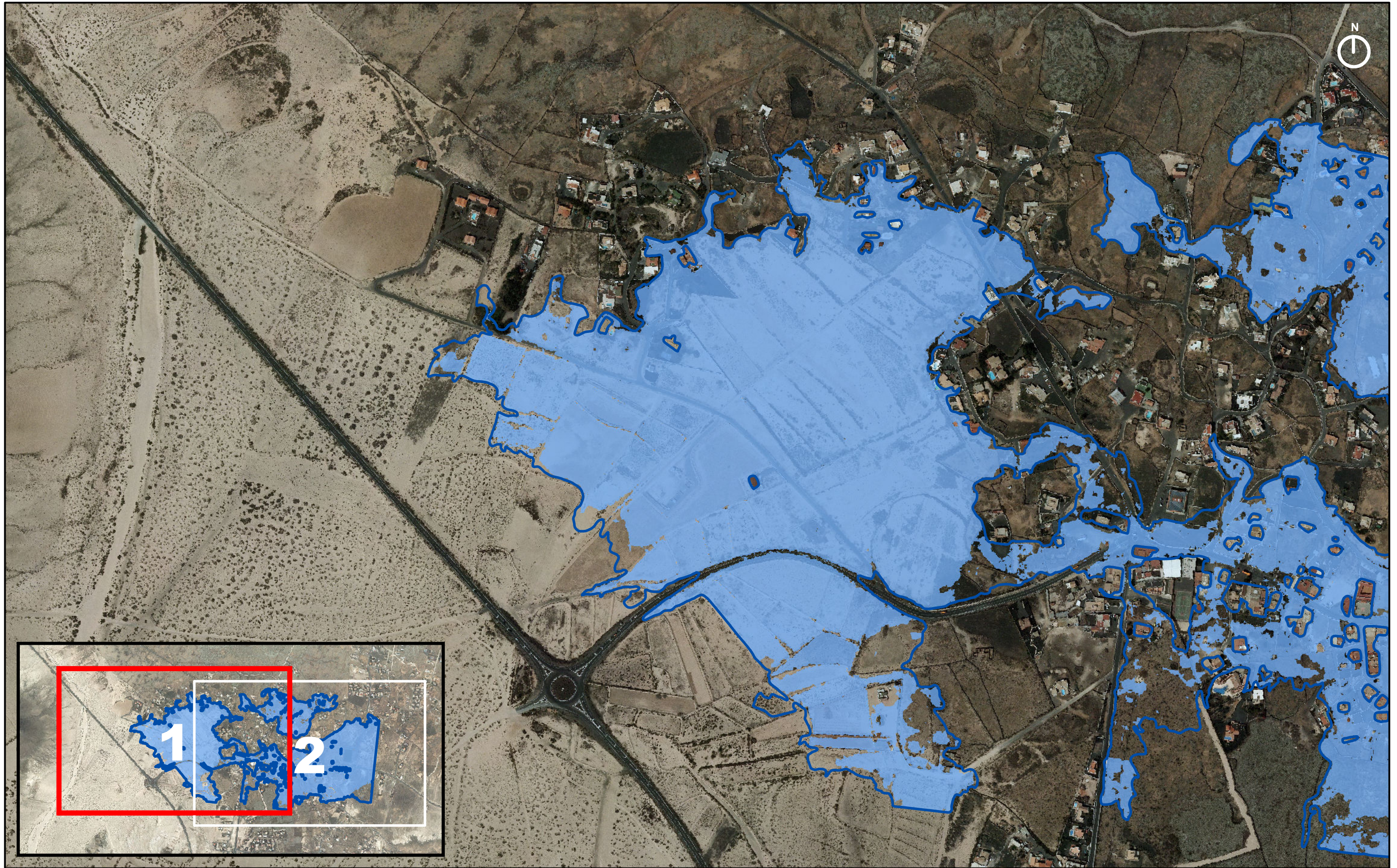

LEYENDA

*[SIN COLOR] T100 CALADO < 0,2 m	ENVOLVENTE ZONA INUNDABLE
■ T100 CALADO > 0,2 m	

* NOTA:
NO SE HAN SOMBRADO LAS ZONAS CON CALADO MENOR DE 0,2m AL SER ESTA MEDIDA INFERIOR A LA PRECISIÓN EN ALTIMETRÍA DEL MDT.



FECHA
MARZO 2014

ESCALA
1:5.000



TÍTULO DEL PROYECTO
MAPAS DE PELIGROSIDAD Y RIESGO DE INUNDACIÓN DE LA DEMARCACIÓN HIDROGRÁFICA DE FUERTEVENTURA

TÍTULO DEL PLANO
**ZONAS INUNDABLES (T100)
ES122_ARPSI_0028
CUENCA ENDORREICA DE LAJARES**

Nº DE PLANO
1.1

HOJA
1 de 2

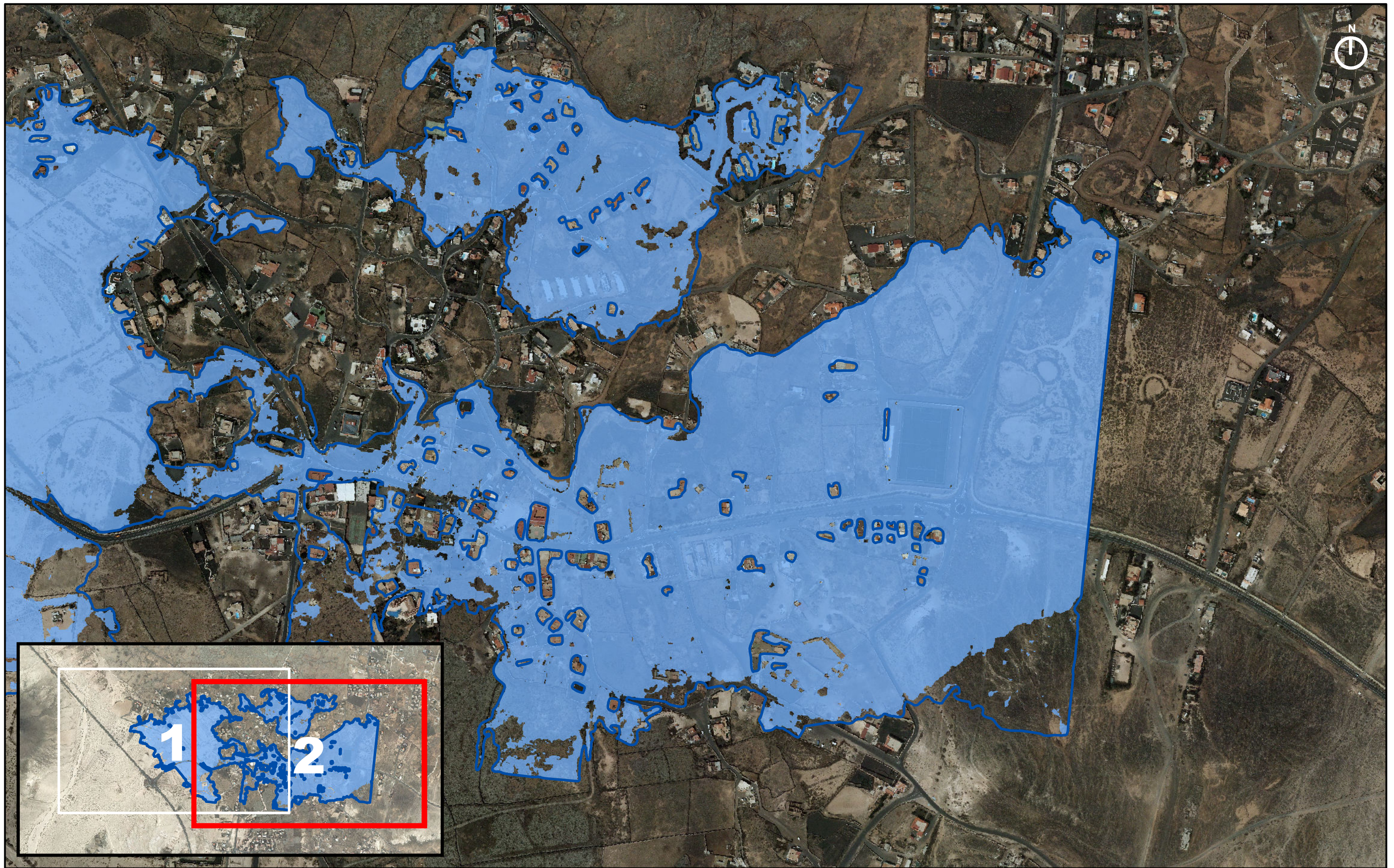

LEYENDA

*[SIN COLOR] T100 CALADO < 0,2 m	ENVOLVENTE ZONA INUNDABLE
■ T100 CALADO > 0,2 m	

* NOTA:
NO SE HAN SOMBRADO LAS ZONAS CON CALADO MENOR DE 0,2m AL SER ESTA MEDIDA INFERIOR A LA PRECISIÓN EN ALTIMETRÍA DEL MDT.



FECHA
MARZO 2014

ESCALA
1:5.000



TÍTULO DEL PROYECTO

MAPAS DE PELIGROSIDAD Y RIESGO DE INUNDACIÓN DE LA DEMARCACIÓN HIDROGRÁFICA DE FUERTEVENTURA

TÍTULO DEL PLANO

**ZONAS INUNDABLES (T100)
ES122_ARPSI_0028
CUENCA ENDORREICA DE LAJARES**

Nº DE PLANO
1.1

HOJA
2 de 2

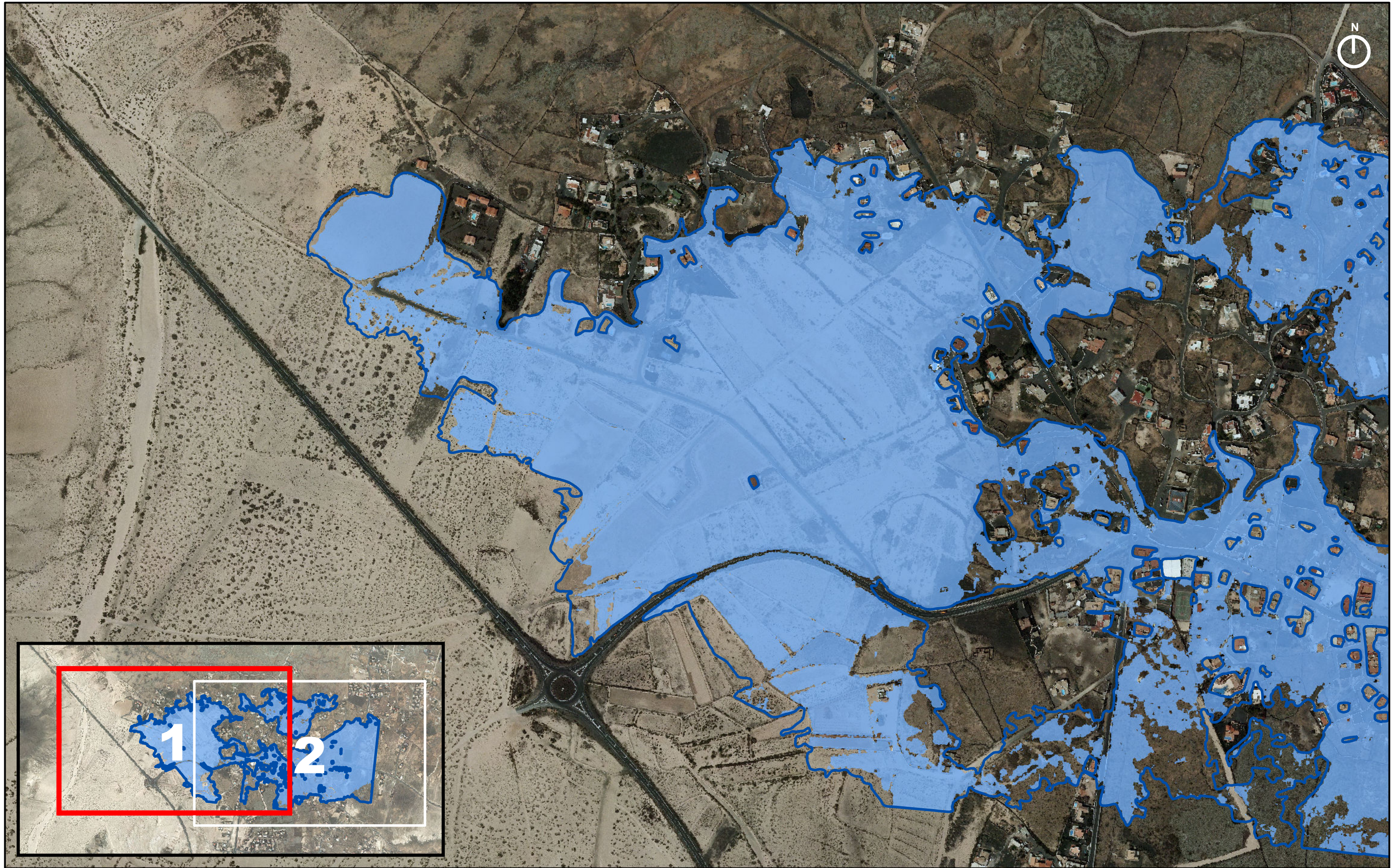

LEYENDA	
*[SIN COLOR] T500 CALADO < 0,2 m	ENVOLVENTE ZONA INUNDABLE
■ T500 CALADO > 0,2 m	

* NOTA:
NO SE HAN SOMBRADO LAS ZONAS CON CALADO MENOR DE 0,2m AL SER ESTA MEDIDA INFERIOR A LA PRECISIÓN EN ALTIMETRÍA DEL MDT.



FECHA
MARZO 2014

ESCALA
1:5.000

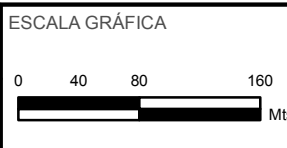

TÍTULO DEL PROYECTO
MAPAS DE PELIGROSIDAD Y RIESGO DE INUNDACIÓN DE LA DEMARCACIÓN HIDROGRÁFICA DE FUERTEVENTURA

TÍTULO DEL PLANO
**ZONAS INUNDABLES (T500)
ES122_ARPSI_0028
CUENCA ENDORREICA DE LAJARES**

Nº DE PLANO
1.2

HOJA
1 de 2

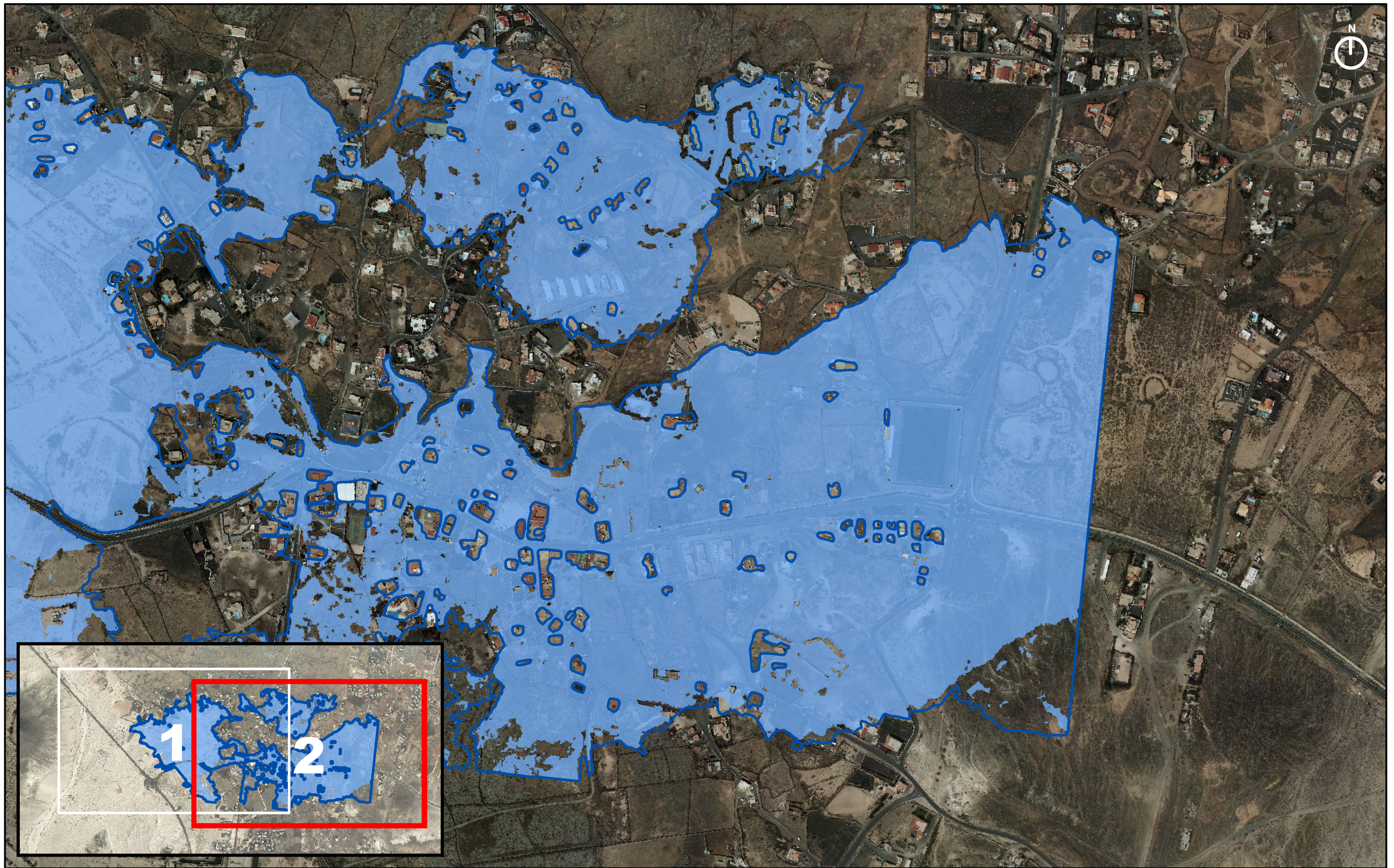

LEYENDA

* (SIN COLOR) T500 CALADO < 0,2 m	ENVOLVENTE ZONA INUNDABLE
T500 CALADO > 0,2 m	

* NOTA:
NO SE HAN SOMBRADO LAS ZONAS CON CALADO MENOR DE 0,2m AL SER ESTA MEDIDA INFERIOR A LA PRECISIÓN EN ALTIMETRÍA DEL MDT.



FECHA
MARZO 2014

ESCALA
1:5.000

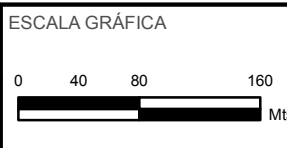

TÍTULO DEL PROYECTO

MAPAS DE PELIGROSIDAD Y RIESGO DE INUNDACIÓN DE LA DEMARCACIÓN HIDROGRÁFICA DE FUERTEVENTURA

TÍTULO DEL PLANO

**ZONAS INUNDABLES (T500)
ES122_ARPSI_0028
CUENCA ENDORREICA DE LAJARES**

Nº DE PLANO
1.2

HOJA
2 de 2

2. MAPAS DE CALADOS

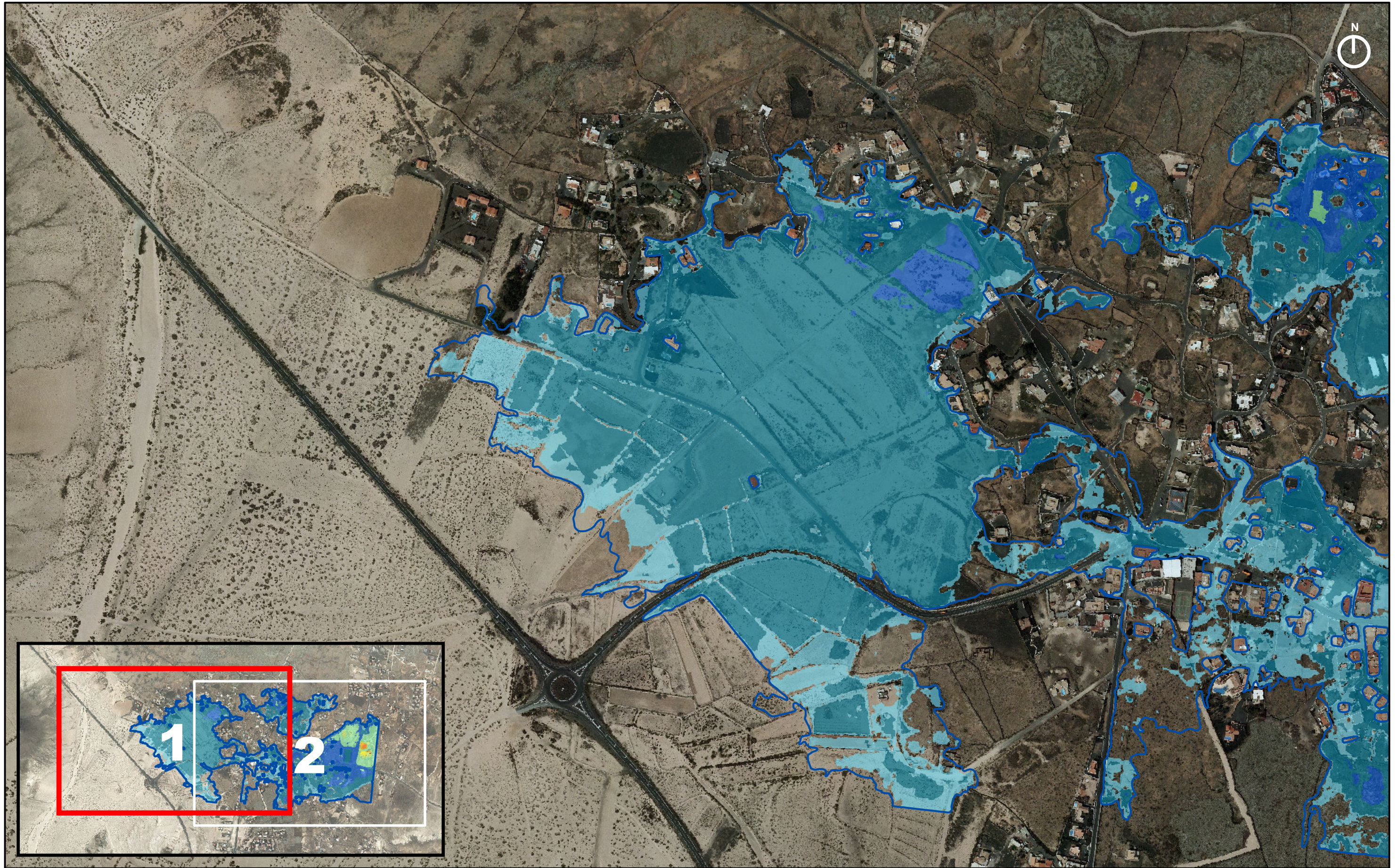

LEYENDA

CALADO(m) T=100

*(SIN COLOR) 0 - 0,2	0,5 - 1,5	2,5 - 3,5	4,5 - 5,5	6,5 - 7,5	ENVOLVENTE ZONA INUNDABLE
0,2 - 0,5	1,5 - 2,5	3,5 - 4,5	5,5 - 6,5	>7,5	

* NOTA:
NO SE HAN SOMBRADO LAS ZONAS CON CALADO MENOR DE 0,2m AL SER ESTA MEDIDA INFERIOR A LA PRECISIÓN EN ALTIMETRÍA DEL MDT.



FECHA
MARZO 2014

ESCALA
1:5.000



TÍTULO DEL PROYECTO
MAPAS DE PELIGROSIDAD Y RIESGO DE INUNDACIÓN DE LA DEMARCACIÓN HIDROGRÁFICA DE FUERTEVENTURA

TÍTULO DEL PLANO
MAPA DE CALADOS (T100) ES122_ARPSI_0028 CUENCA ENDORREICA DE LAJARES

Nº DE PLANO
2.1

HOJA
1 de 2

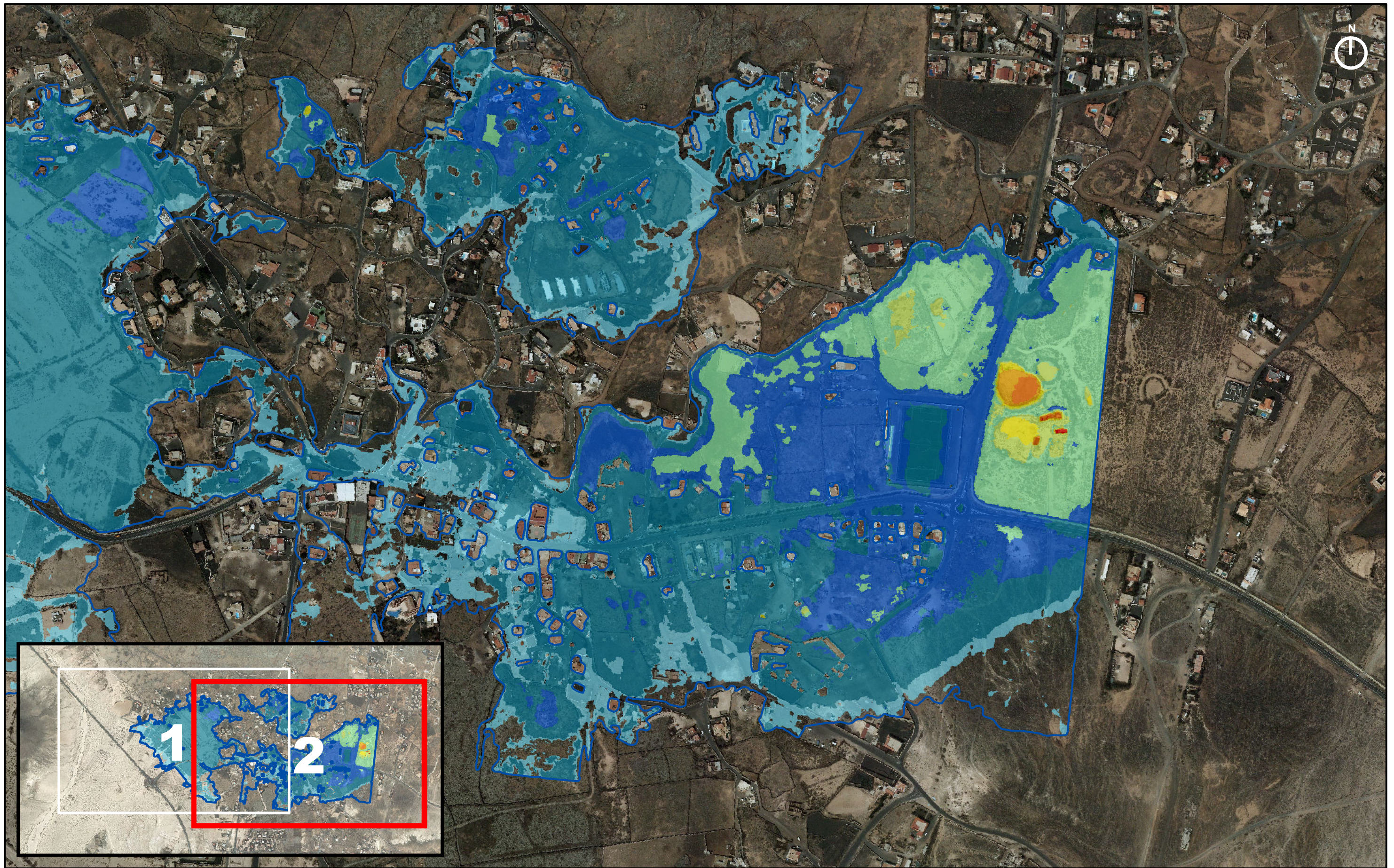

LEYENDA

CALADO(m) T=100

*(SIN COLOR) 0 - 0,2	0,5 - 1,5	2,5 - 3,5	4,5 - 5,5	6,5 - 7,5	ENVOLVENTE ZONA INUNDABLE
0,2 - 0,5	1,5 - 2,5	3,5 - 4,5	5,5 - 6,5	>7,5	

* NOTA:
NO SE HAN SOMBRADO LAS ZONAS CON CALADO MENOR DE 0,2m AL SER ESTA MEDIDA INFERIOR A LA PRECISIÓN EN ALTIMETRÍA DEL MDT.



FECHA
MARZO 2014

ESCALA
1:5.000

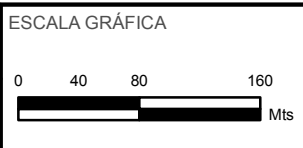

TÍTULO DEL PROYECTO
MAPAS DE PELIGROSIDAD Y RIESGO DE INUNDACIÓN DE LA DEMARCACIÓN HIDROGRÁFICA DE FUERTEVENTURA

TÍTULO DEL PLANO
MAPA DE CALADOS (T100) ES122_ARPSI_0028 CUENCA ENDORREICA DE LAJARES

Nº DE PLANO
2.1

HOJA
2 de 2

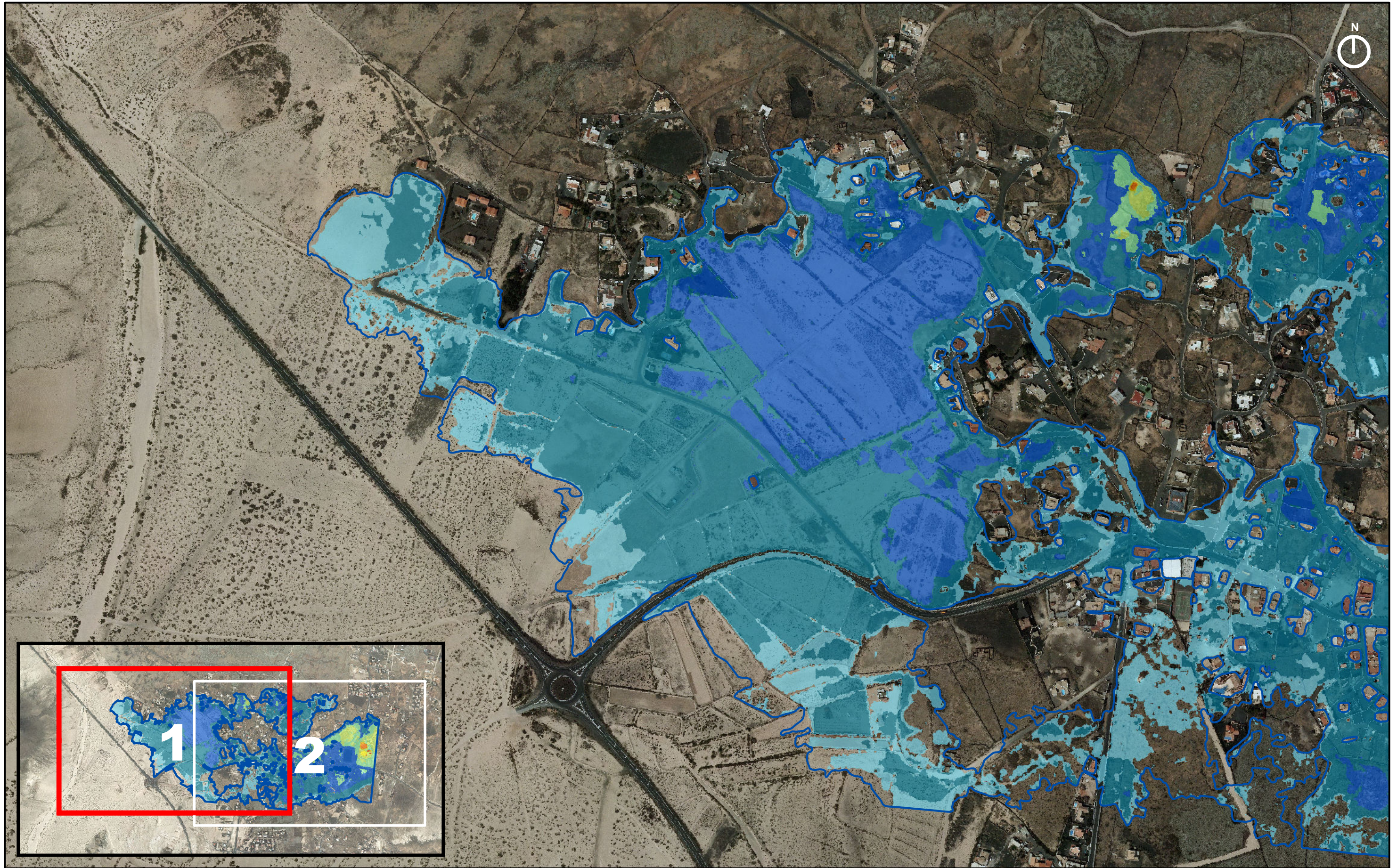

LEYENDA

CALADO(m) T=500

* (SIN COLOR) 0 - 0,2	0,5 - 1,5	2,5 - 3,5	4,5 - 5,5	6,5 - 7,5	ENVOLVENTE ZONA INUNDABLE
0,2 - 0,5	1,5 - 2,5	3,5 - 4,5	5,5 - 6,5	>7,5	

* NOTA:
NO SE HAN SOMBRADO LAS ZONAS CON CALADO MENOR DE 0,2m AL SER ESTA MEDIDA INFERIOR A LA PRECISIÓN EN ALTIMETRÍA DEL MDT.



FECHA
MARZO 2014

ESCALA
1:5.000

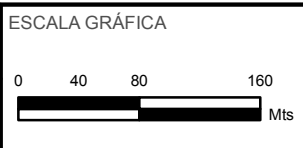

TÍTULO DEL PROYECTO
MAPAS DE PELIGROSIDAD Y RIESGO DE INUNDACIÓN DE LA DEMARCACIÓN HIDROGRÁFICA DE FUERTEVENTURA

TÍTULO DEL PLANO
**MAPA DE CALADOS (T500)
ES122_ARPSI_0028
CUENCA ENDORREICA DE LAJARES**

Nº DE PLANO
2.2

HOJA
1 de 2

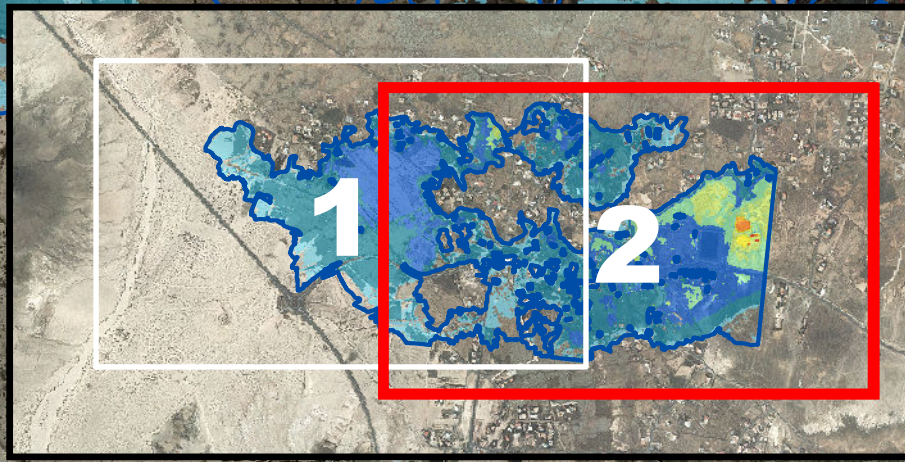
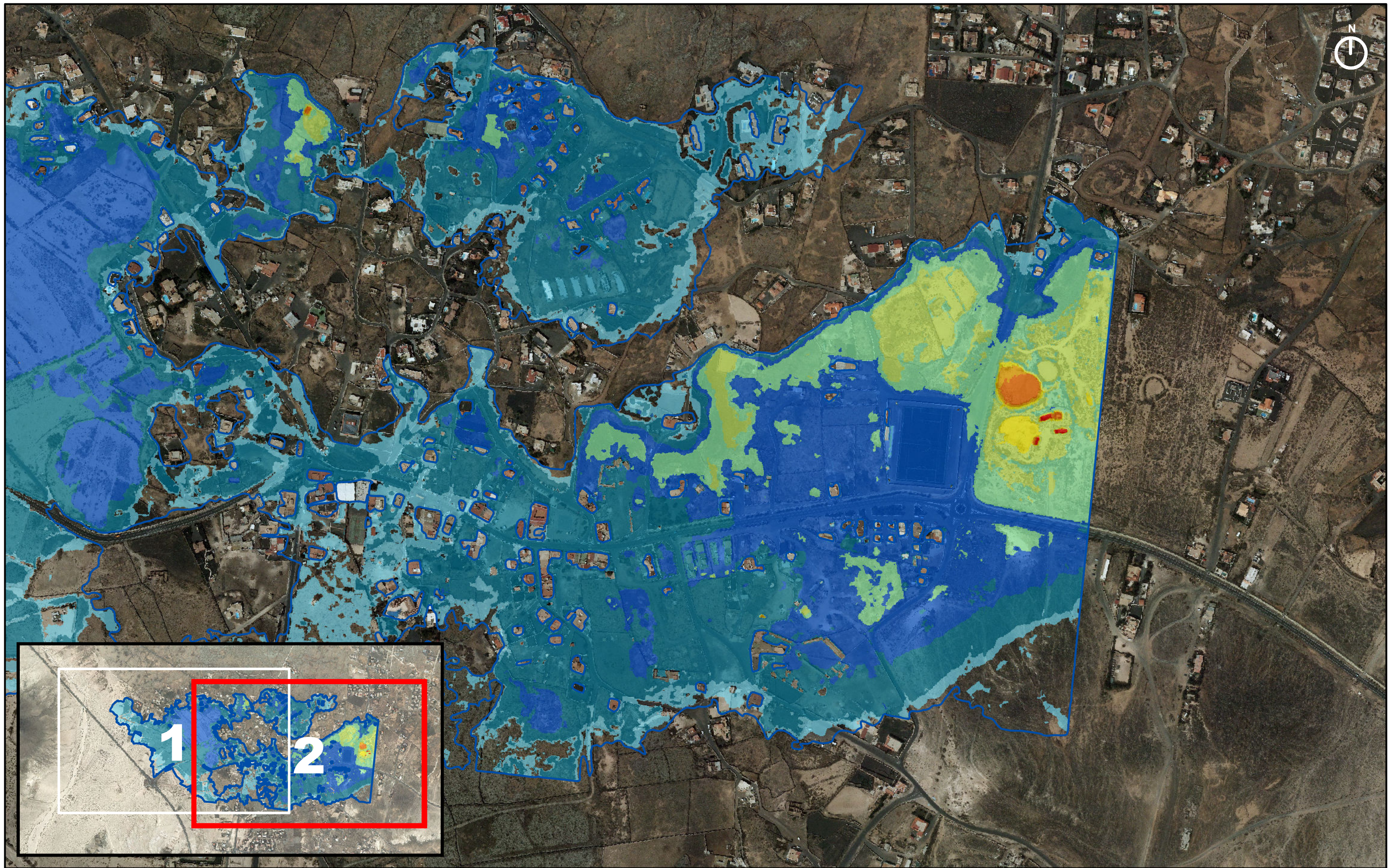

LEYENDA

CALADO(m) T=500

*(SIN COLOR) 0 - 0,2	0,5 - 1,5	2,5 - 3,5	4,5 - 5,5	6,5 - 7,5	ENVOLVENTE ZONA INUNDABLE
0,2 - 0,5	1,5 - 2,5	3,5 - 4,5	5,5 - 6,5	>7,5	

* NOTA:
NO SE HAN SOMBRADO LAS ZONAS CON CALADO MENOR DE 0,2m AL SER ESTA MEDIDA INFERIOR A LA PRECISIÓN EN ALTIMETRÍA DEL MDT.



FECHA
MARZO 2014

ESCALA
1:5.000

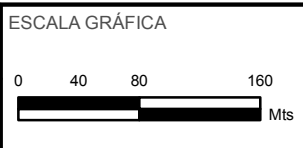

TÍTULO DEL PROYECTO
MAPAS DE PELIGROSIDAD Y RIESGO DE INUNDACIÓN DE LA DEMARCACIÓN HIDROGRÁFICA DE FUERTEVENTURA

TÍTULO DEL PLANO
MAPA DE CALADOS (T500) ES122_ARPSI_0028 CUENCA ENDORREICA DE LAJARES

Nº DE PLANO
2.2

HOJA
2 de 2

3. ZONA DE FLUJO PREFERENTE



<p>LEYENDA</p> <p> Zona de Flujo Preferente</p>		<p>CONSULTOR</p> <p>CIVILPORT INGENIEROS</p>		<p>FECHA</p> <p>MARZO 2014</p>	<p>ESCALA GRÁFICA</p> <p>0 40 80 160 Mts</p>	<p>TÍTULO DEL PROYECTO</p> <p>MAPAS DE PELIGROSIDAD Y RIESGO DE INUNDACIÓN DE LA DEMARCACIÓN HIDROGRÁFICA DE FUERTEVENTURA</p>	<p>TÍTULO DEL PLANO</p> <p>ZONA DE FLUJO PREFERENTE ES122_ARPSI_0028 CUENCA ENDORREICA DE LAJARES</p>	<p>Nº DE PLANO</p> <p>3</p>
<p>CONSEJO INSULAR DE AGUAS</p>		<p>ESCALA</p> <p>1:5.000</p>	<p>TÍTULO DEL PROYECTO</p> <p>MAPAS DE PELIGROSIDAD Y RIESGO DE INUNDACIÓN DE LA DEMARCACIÓN HIDROGRÁFICA DE FUERTEVENTURA</p>		<p>TÍTULO DEL PLANO</p> <p>ZONA DE FLUJO PREFERENTE ES122_ARPSI_0028 CUENCA ENDORREICA DE LAJARES</p>	<p>HOJA</p> <p>1 de 2</p>		



<p>LEYENDA</p> <p> Zona de Flujo Preferente</p>		<p>CONSULTOR</p> <p>CIVILPORT INGENIEROS</p>		<p>FECHA</p> <p>MARZO 2014</p> <p>ESCALA</p> <p>1:5.000</p>		<p>ESCALA GRÁFICA</p> <p>0 40 80 160 Mts</p>		<p>TÍTULO DEL PROYECTO</p> <p>MAPAS DE PELIGROSIDAD Y RIESGO DE INUNDACIÓN DE LA DEMARCACIÓN HIDROGRÁFICA DE FUERTEVENTURA</p>		<p>TÍTULO DEL PLANO</p> <p>ZONA DE FLUJO PREFERENTE ES122_ARPSI_0028 CUENCA ENDORREICA DE LAJARES</p>		<p>Nº DE PLANO</p> <p>3</p> <p>HOJA</p> <p>2 de 2</p>	
--	--	---	--	---	--	--	--	---	--	--	--	---	--

MAPAS DE RIESGOS

ES122_ARPSI_0028

4. AFECCIÓN A LA POBLACIÓN

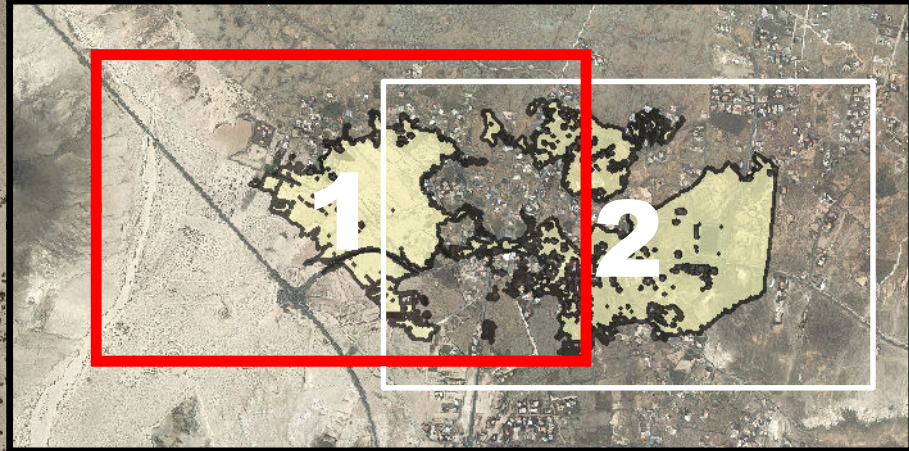

LOCALIZADOR



LEYENDA

AFECCIÓN A LA POBLACIÓN (T100) - 508 habitantes



CONSULTOR
CIVILPORT
INGENIERIA EN AGUAS

FECHA
MARZO 2014
ESCALA
1:5.000

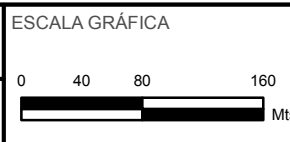

TÍTULO DEL PROYECTO
MAPAS DE PELIGROSIDAD Y RIESGO DE INUNDACIÓN DE LA DEMARCACIÓN HIDROGRÁFICA DE FUERTEVENTURA

TÍTULO DEL PLANO
**AFECCIÓN A LA POBLACIÓN (T100)
ES122_ARPSI_0028
CUENCA ENDORREICA DE LAJARES**

Nº DE PLANO
4.1
HOJA
1 de 2

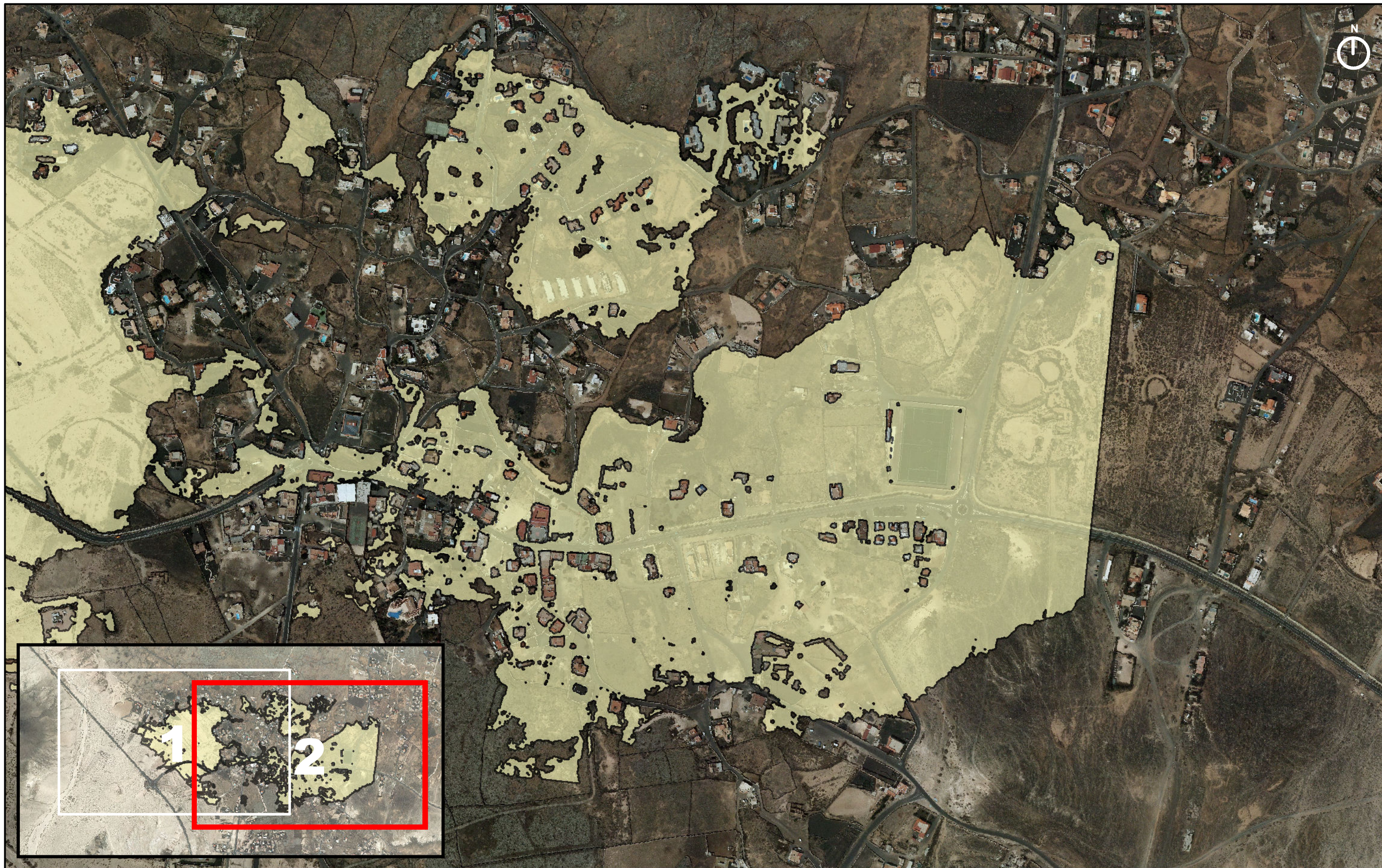

LOCALIZADOR



LEYENDA

AFECCIÓN A LA POBLACIÓN (T100) - 508 habitantes



CONSULTOR
CIVILPORT
INGENIERIA EN OBRAS

FECHA
MARZO 2014
ESCALA
1:5.000

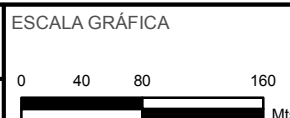

TÍTULO DEL PROYECTO
MAPAS DE PELIGROSIDAD Y RIESGO DE INUNDACIÓN DE LA DEMARCACIÓN HIDROGRÁFICA DE FUERTEVENTURA

TÍTULO DEL PLANO
**AFECCIÓN A LA POBLACIÓN (T100)
ES122_ARPSI_0028
CUENCA ENDORREICA DE LAJARES**

Nº DE PLANO
4.1
HOJA
2 de 2

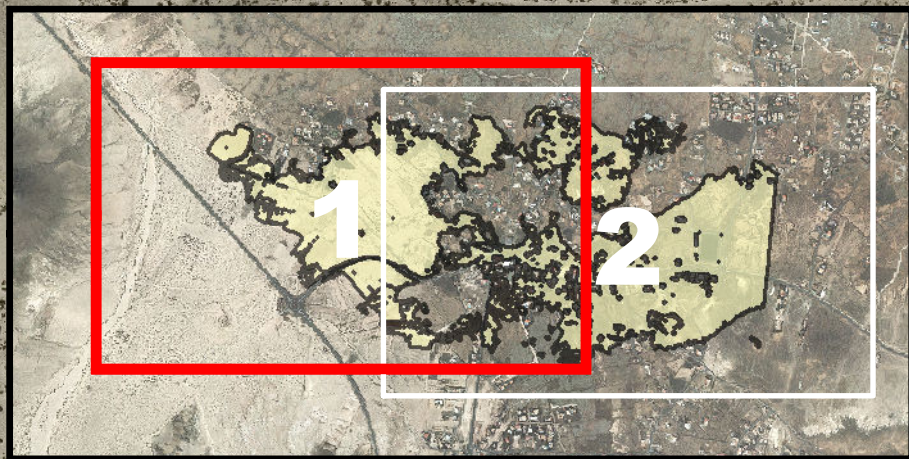

LOCALIZADOR



LEYENDA

 AFECCIÓN A LA POBLACIÓN (T500) - 656 habitantes



CONSULTOR
CIVILPORT
INGENIERIA CONSULTORA

FECHA
MARZO 2014
ESCALA
1:5.000

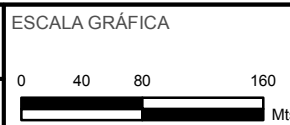

TÍTULO DEL PROYECTO
MAPAS DE PELIGROSIDAD Y RIESGO DE INUNDACIÓN DE LA DEMARCACIÓN HIDROGRÁFICA DE FUERTEVENTURA

TÍTULO DEL PLANO
AFECCIÓN A LA POBLACIÓN (T500) ES122_ARPSI_0028 CUENCA ENDORREICA DE LAJARES

Nº DE PLANO
4.2
HOJA
1 de 2

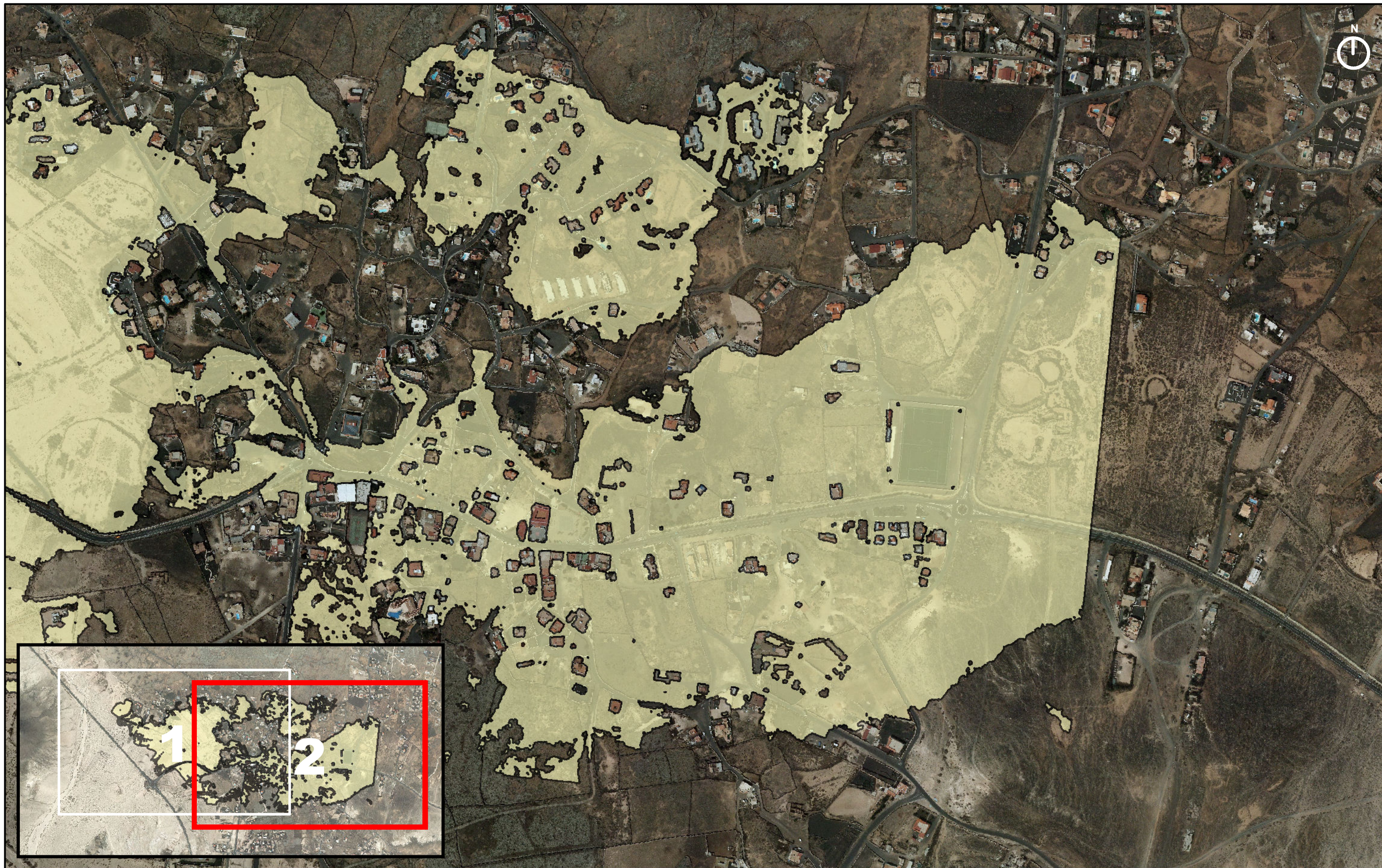

LOCALIZADOR



LEYENDA

 AFECCIÓN A LA POBLACIÓN (T500) - 656 habitantes



CONSULTOR
CIVILPORT
INGENIERIA

FECHA
MARZO 2014
ESCALA
1:5.000

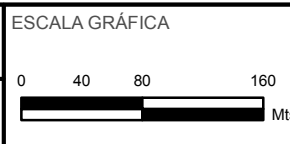

TÍTULO DEL PROYECTO
MAPAS DE PELIGROSIDAD Y RIESGO DE INUNDACIÓN DE LA DEMARCACIÓN HIDROGRÁFICA DE FUERTEVENTURA

TÍTULO DEL PLANO
**AFECCIÓN A LA POBLACIÓN (T500)
ES122_ARPSI_0028
CUENCA ENDORREICA DE LAJARES**

Nº DE PLANO
4.2
HOJA
2 de 2

5. ACTIVIDADES AFECTADAS

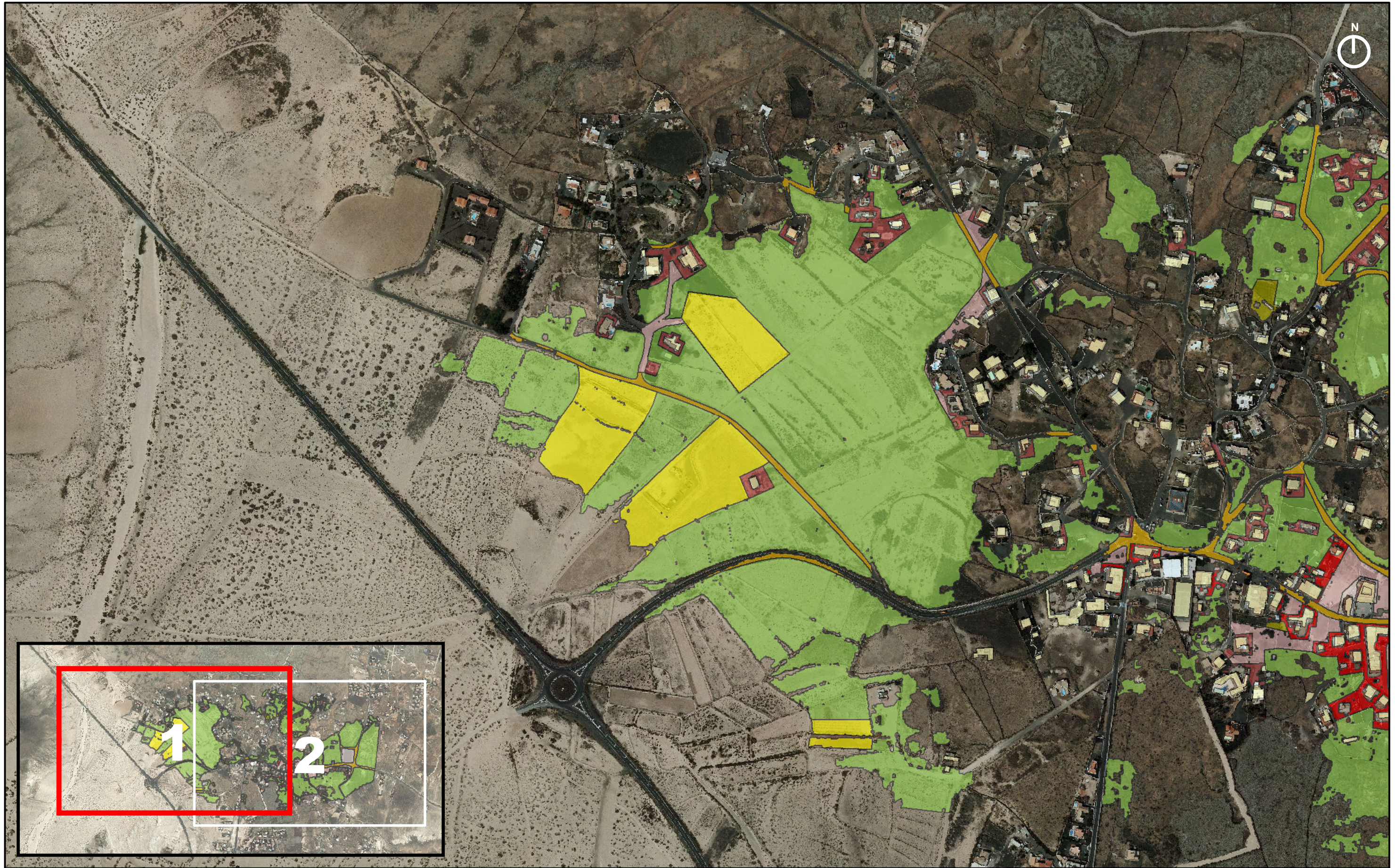

LEYENDA

Urbano concentrado	Infraestructura social	Infraestructuras: carreteras
Urbano disperso	Agrícola-Secano	Otras áreas sin riesgo
Asociado a urbano	Agrícola-Regadío	Edificaciones

NOTA:
SE HAN SOMBRADO LAS ZONAS DE ACTIVIDADES ECONÓMICAS EN LAS QUE EL CALADO ES SUPERIOR A 20 cm.
SE HAN SOMBRADO AQUELLAS EDIFICACIONES COLINDANTES CON LA ENVOLVENTE DE ZONA INUNDABLE.



FECHA
MARZO 2014

ESCALA
1:5.000

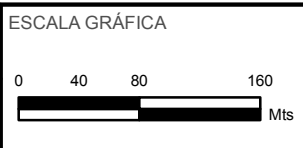

TÍTULO DEL PROYECTO
MAPAS DE PELIGROSIDAD Y RIESGO DE INUNDACIÓN DE LA DEMARCACIÓN HIDROGRÁFICA DE FUERTEVENTURA

TÍTULO DEL PLANO
**ACTIVIDADES AFECTADAS (T100)
ES122_ARPSI_0028
CUENCA ENDORREICA DE LAJARES**

Nº DE PLANO
5.1

HOJA
1 de 2

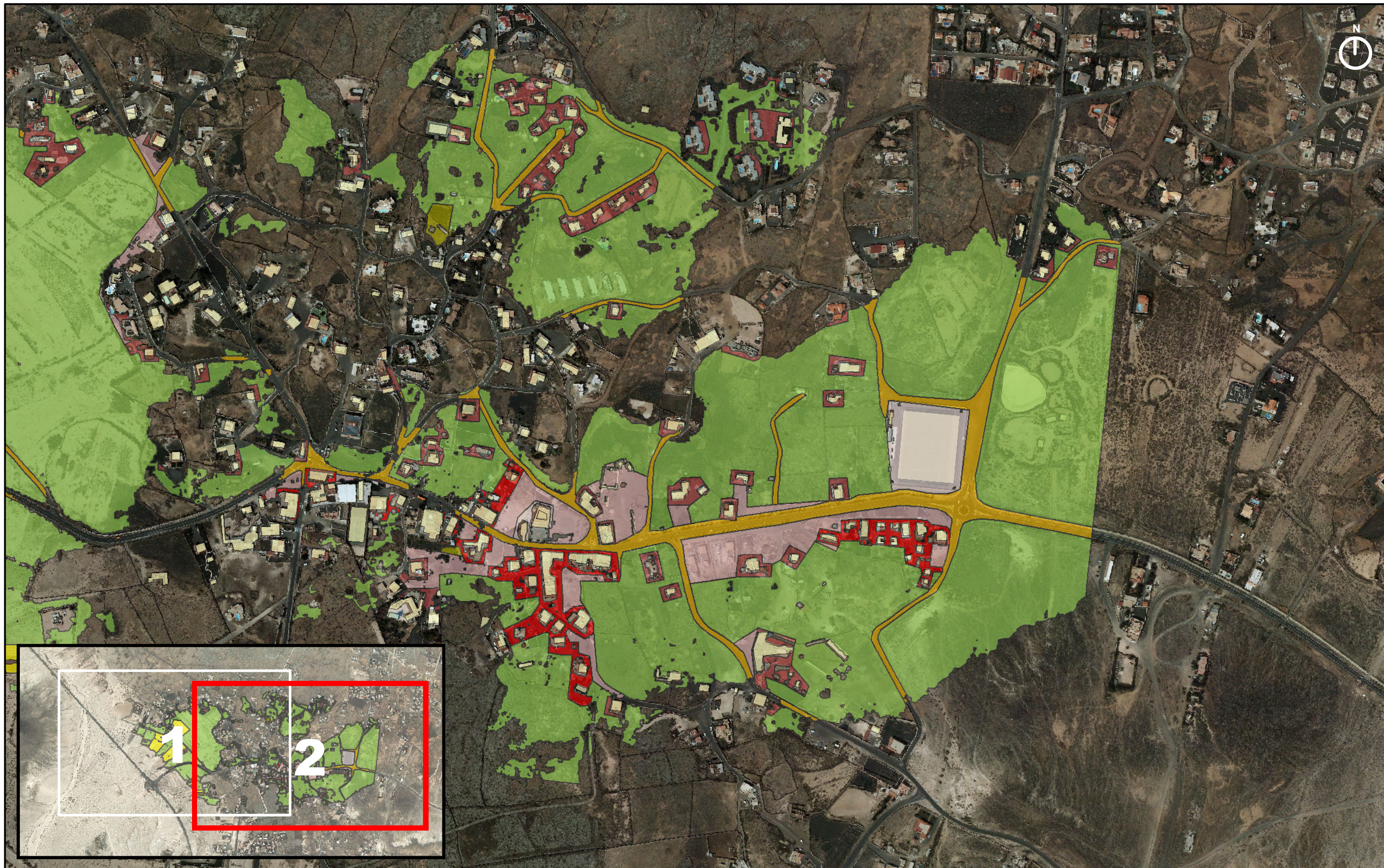

LOCALIZADOR



LEYENDA

- Urbano concentrado
- Infraestructura social
- Infraestructuras: carreteras
- Urbano disperso
- Agrícola-Secano
- Otras áreas sin riesgo
- Asociado a urbano
- Agrícola-Regadío
- Edificaciones

NOTA:
SE HAN SOMBREADO LAS ZONAS DE ACTIVIDADES ECONÓMICAS EN LAS QUE EL CALADO ES SUPERIOR A 20 cm.
SE HAN SOMBREADO AQUELLAS EDIFICACIONES COLINDANTES CON LA ENVOLVENTE DE ZONA INUNDABLE.



CONSULTOR
CIVILPORT
INGENIERIA

FECHA
MARZO 2014
ESCALA
1:5.000

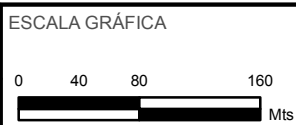

TÍTULO DEL PROYECTO
MAPAS DE PELIGROSIDAD Y RIESGO DE INUNDACIÓN DE LA DEMARCACIÓN HIDROGRÁFICA DE FUERTEVENTURA

TÍTULO DEL PLANO
ACTIVIDADES AFECTADAS (T100) ES122_ARPSI_0028 CUENCA ENDORREICA DE LAJARES

Nº DE PLANO
5.1
HOJA
2 de 2

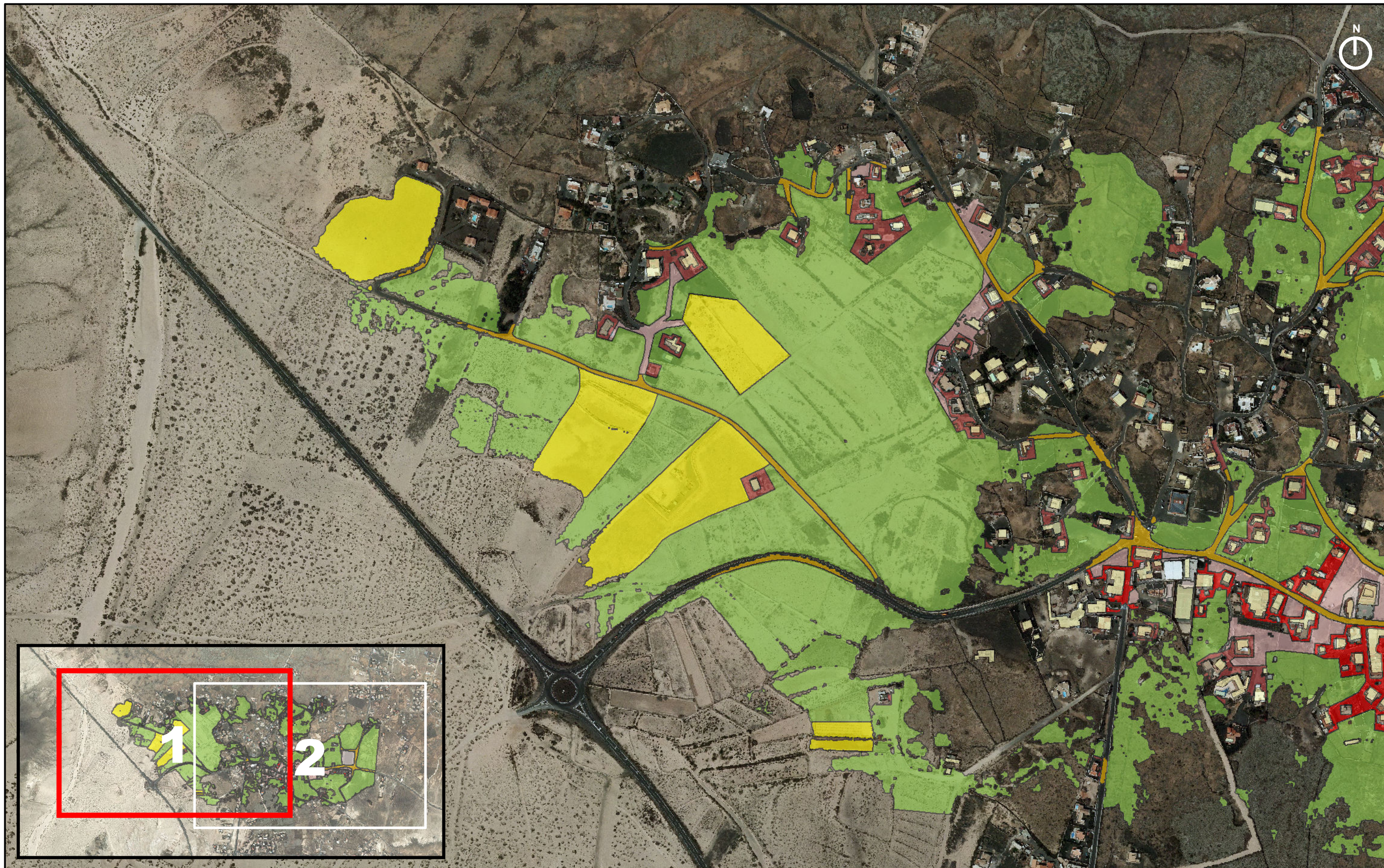

LEYENDA

Urbano concentrado	Infraestructura social	Infraestructuras: carreteras	Otras áreas sin riesgo
Urbano disperso	Agrícola-Secano	Infraestructuras hidráulico-sanitarias	Edificaciones
Asociado a urbano	Forestal	Masas de agua	

NOTA:
SE HAN SOMBRADO LAS ZONAS DE ACTIVIDADES ECONÓMICAS EN LAS QUE EL CALADO ES SUPERIOR A 20 cm.
SE HAN SOMBRADO AQUELLAS EDIFICACIONES COLINDANTES CON LA ENVOLVENTE DE ZONA INUNDABLE.



FECHA
MARZO 2014

ESCALA
1:5.000

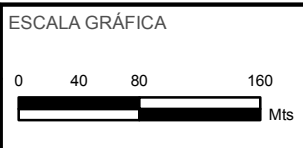

TÍTULO DEL PROYECTO

MAPAS DE PELIGROSIDAD Y RIESGO DE INUNDACIÓN DE LA DEMARCACIÓN HIDROGRÁFICA DE FUERTEVENTURA

TÍTULO DEL PLANO

**ACTIVIDADES AFECTADAS (T500)
ES122_ARPSI_0028
CUENCA ENDORREICA DE LAJARES**

Nº DE PLANO
5.2

HOJA
1 de 2



LEYENDA

Urbano concentrado	Infraestructura social	Infraestructuras: carreteras	Otras áreas sin riesgo
Urbano disperso	Agrícola-Secano	Infraestructuras hidráulico-sanitarias	Edificaciones
Asociado a urbano	Forestal	Masas de agua	

NOTA:
SE HAN SOMBRADO LAS ZONAS DE ACTIVIDADES ECONÓMICAS EN LAS QUE EL CALADO ES SUPERIOR A 20 cm.
SE HAN SOMBRADO AQUELLAS EDIFICACIONES COLINDANTES CON LA ENVOLVENTE DE ZONA INUNDABLE.



FECHA
MARZO 2014

ESCALA
1:5.000

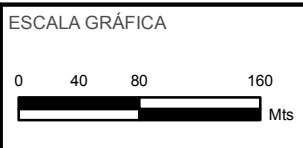

TÍTULO DEL PROYECTO
MAPAS DE PELIGROSIDAD Y RIESGO DE INUNDACIÓN DE LA DEMARCACIÓN HIDROGRÁFICA DE FUERTEVENTURA

TÍTULO DEL PLANO
ACTIVIDADES AFECTADAS (T500) ES122_ARPSI_0028 CUENCA ENDORREICA DE LAJARES

Nº DE PLANO
5.2

HOJA
2 de 2

6. ZONAS DE VULNERABILIDAD AMBIENTAL Y PUNTOS DE ESPECIAL IMPORTANCIA

PUNTOS DE ESPECIAL IMPORTANCIA	
Nº	DESCRIPCIÓN
1	Parque Público Los Lajares
2	Consultorio Local Lajares - Centro de Salud
3	Camp. de Fútbol Muni. Daniel Rodríguez Rodríguez
4	Parque Público Infantil
5	Colegio Público de Lajares
6	Aljibe
7	Aljibe
8	Aljibe
9	Rosa
10	Horno de cal
11	Vivienda de planta de tipología en U
12	Vivienda de una planta y sobrado, con tipología en L y patio cerrado
13	Dependencia de tipología rectangular
14	Gañanía
15	Aljibe
16	Aljibe
17	Tahona
18	Vivienda de planta de tipología cuadrangular

ÁREA DE ESPECIAL IMPORTANCIA AMBIENTAL	
CÓDIGO	DESCRIPCIÓN
ES0000101	ZEPA Lajares, Esquinzo y costa del Jarubio

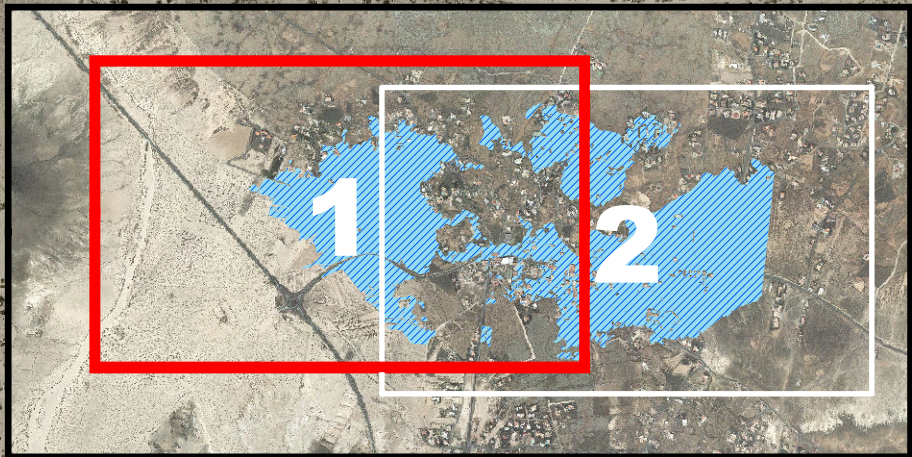
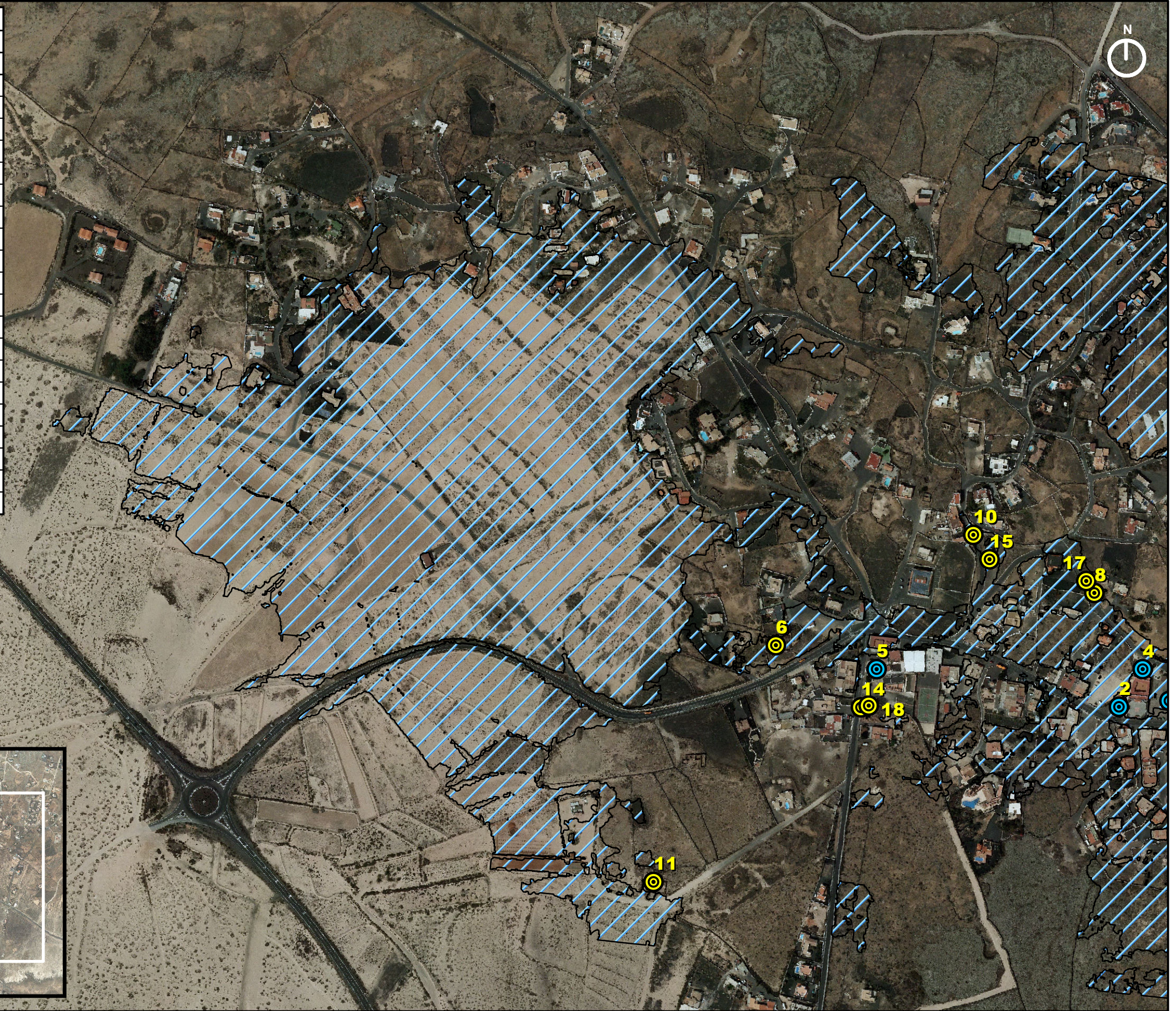

LEYENDA									
	ÁREA DE IMPORTANCIA AMBIENTAL		EDAR		IPPC		PATRIMONIO CULTURAL		PROTECCIÓN CIVIL

	CONSULTOR	FECHA	ESCALA GRÁFICA	TÍTULO DEL PROYECTO	TÍTULO DEL PLANO	Nº DE PLANO
		MARZO 2014		MAPAS DE PELIGROSIDAD Y RIESGO DE INUNDACIÓN DE LA DEMARCACIÓN HIDROGRÁFICA DE FUERTEVENTURA	ZONA DE VULNERABILIDAD (T100) AMBIENTAL Y PTOS. DE ESPECIAL IMPORTANCIA ES122_ARPSI_0028 CUENCA ENDORREICA DE LAJARES	6.1
		ESCALA 1:5.000				HOJA 1 de 2

PUNTOS DE ESPECIAL IMPORTANCIA	
Nº	DESCRIPCIÓN
1	Parque Público Los Lajares
2	Consultorio Local Lajares - Centro de Salud
3	Camp. de Fútbol Muni. Daniel Rodríguez Rodríguez
4	Parque Público Infantil
5	Colegio Público de Lajares
6	Aljibe
7	Aljibe
8	Aljibe
9	Rosa
10	Horno de cal
11	Vivienda de planta de tipología en U
12	Vivienda de una planta y sobrado, con tipología en L y patio cerrado
13	Dependencia de tipología rectangular
14	Gañanía
15	Aljibe
16	Aljibe
17	Tahona
18	Vivienda de planta de tipología cuadrangular

ÁREA DE ESPECIAL IMPORTANCIA AMBIENTAL	
CÓDIGO	DESCRIPCIÓN
ES0000101	ZEPA Lajares, Esquinzo y costa del Jarubio

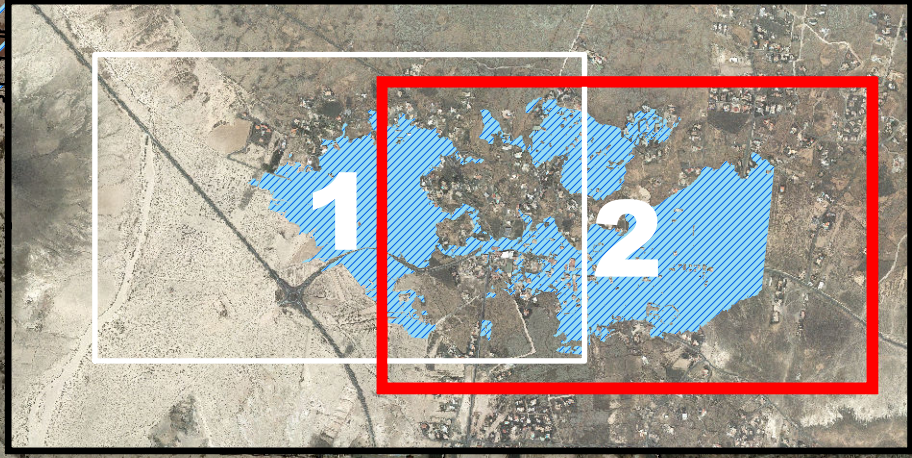
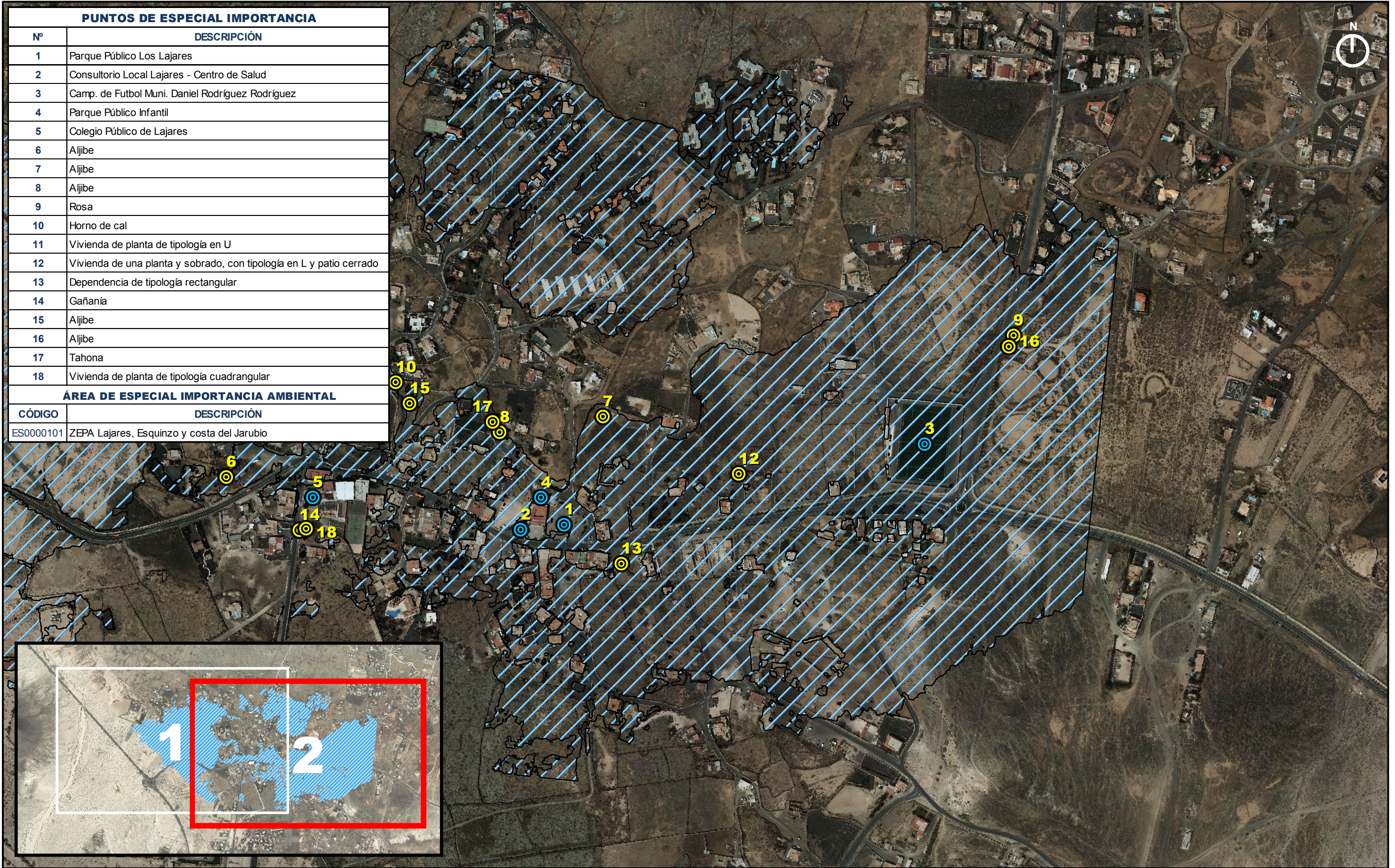

LEYENDA	
	ÁREA DE IMPORTANCIA AMBIENTAL
	EDAR
	IPPIC
	PATRIMONIO CULTURAL
	PROTECCIÓN CIVIL

	CONSULTOR	FECHA	ESCALA GRÁFICA	TÍTULO DEL PROYECTO	TÍTULO DEL PLANO	Nº DE PLANO
		MARZO 2014		MAPAS DE PELIGROSIDAD Y RIESGO DE INUNDACIÓN DE LA DEMARCACIÓN HIDROGRÁFICA DE FUERTEVENTURA	ZONA DE VULNERABILIDAD (T100) AMBIENTAL Y PTOS. DE ESPECIAL IMPORTANCIA ES122_ARPSI_0028 CUENCA ENDORREICA DE LAJARES	6.1
		ESCALA 1:5.000				HOJA 2 de 2

PUNTOS DE ESPECIAL IMPORTANCIA	
Nº	DESCRIPCIÓN
1	Parque Público Los Lajares
2	Consultorio Local Lajares - Centro de Salud
3	Camp. de Fútbol Muni. Daniel Rodríguez Rodríguez
4	Parque público infantil
5	Colegio público de Lajares
6	Gañanía
7	Aljibe
8	Aljibe
9	Aljibe
10	Tahona
11	Aljibe
12	Aljibe
13	Aljibe
14	Rosa
15	Corral de concejo
16	Horno de cal
17	Vivienda de planta de tipología en U
18	Vivienda de una planta y sobrado, con tipología en L y patio cerrado
19	Vivienda de planta de tipología cuadrangular
20	Dependencia de tipología rectangular
ÁREA DE ESPECIAL IMPORTANCIA AMBIENTAL	
CÓDIGO	DESCRIPCIÓN
ES0000101	ZEPA Lajares, Esquinzo y costa del Jarubio

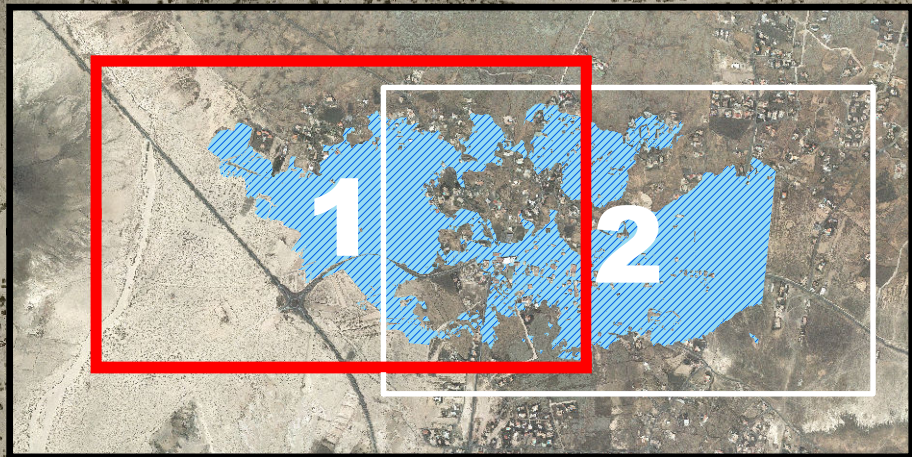

LOCALIZADOR



LEYENDA

ÁREA DE IMPORTANCIA AMBIENTAL

EDAR

IPPC

PATRIMONIO CULTURAL

PROTECCIÓN CIVIL



FECHA
MARZO 2014
ESCALA
1:5.000



TÍTULO DEL PROYECTO
MAPAS DE PELIGROSIDAD Y RIESGO DE INUNDACIÓN DE LA DEMARCACIÓN HIDROGRÁFICA DE FUERTEVENTURA

TÍTULO DEL PLANO
ZONA DE VULNERABILIDAD (T500) AMBIENTAL Y PTOS. DE ESPECIAL IMPORTANCIA ES122_ARPSI_0028 CUENCA ENDORREICA DE LAJARES

Nº DE PLANO
6.2
HOJA
1 de 2

PUNTOS DE ESPECIAL IMPORTANCIA	
Nº	DESCRIPCIÓN
1	Parque Público Los Lajares
2	Consultorio Local Lajares - Centro de Salud
3	Camp. de Fútbol Muni. Daniel Rodríguez Rodríguez
4	Parque público infantil
5	Colegio público de Lajares
6	Gañanía
7	Aljibe
8	Aljibe
9	Aljibe
10	Tahona
11	Aljibe
12	Aljibe
13	Aljibe
14	Rosa
15	Corral de concejo
16	Horno de cal
17	Vivienda de planta de tipología en U
18	Vivienda de una planta y sobrado, con tipología en L y patio cerrado
19	Vivienda de planta de tipología cuadrangular
20	Dependencia de tipología rectangular
ÁREA DE ESPECIAL IMPORTANCIA AMBIENTAL	
CÓDIGO	DESCRIPCIÓN
ES0000101	ZEPA Lajares, Esquinzo y costa del Jarubio

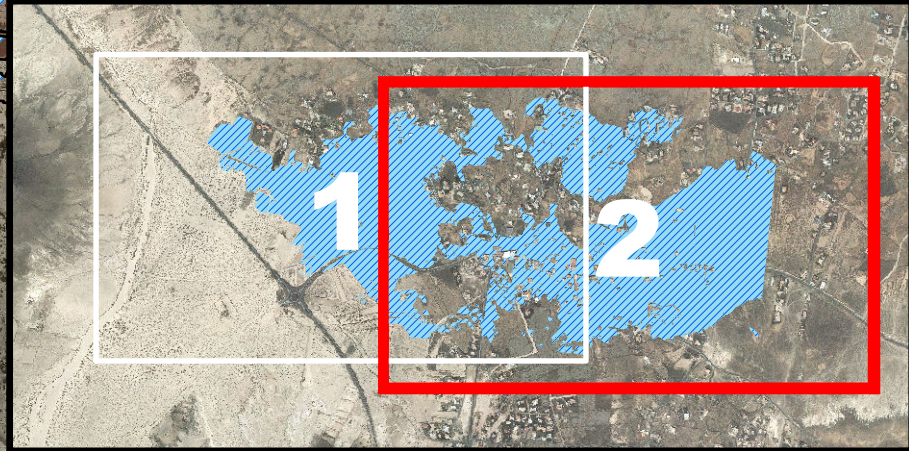
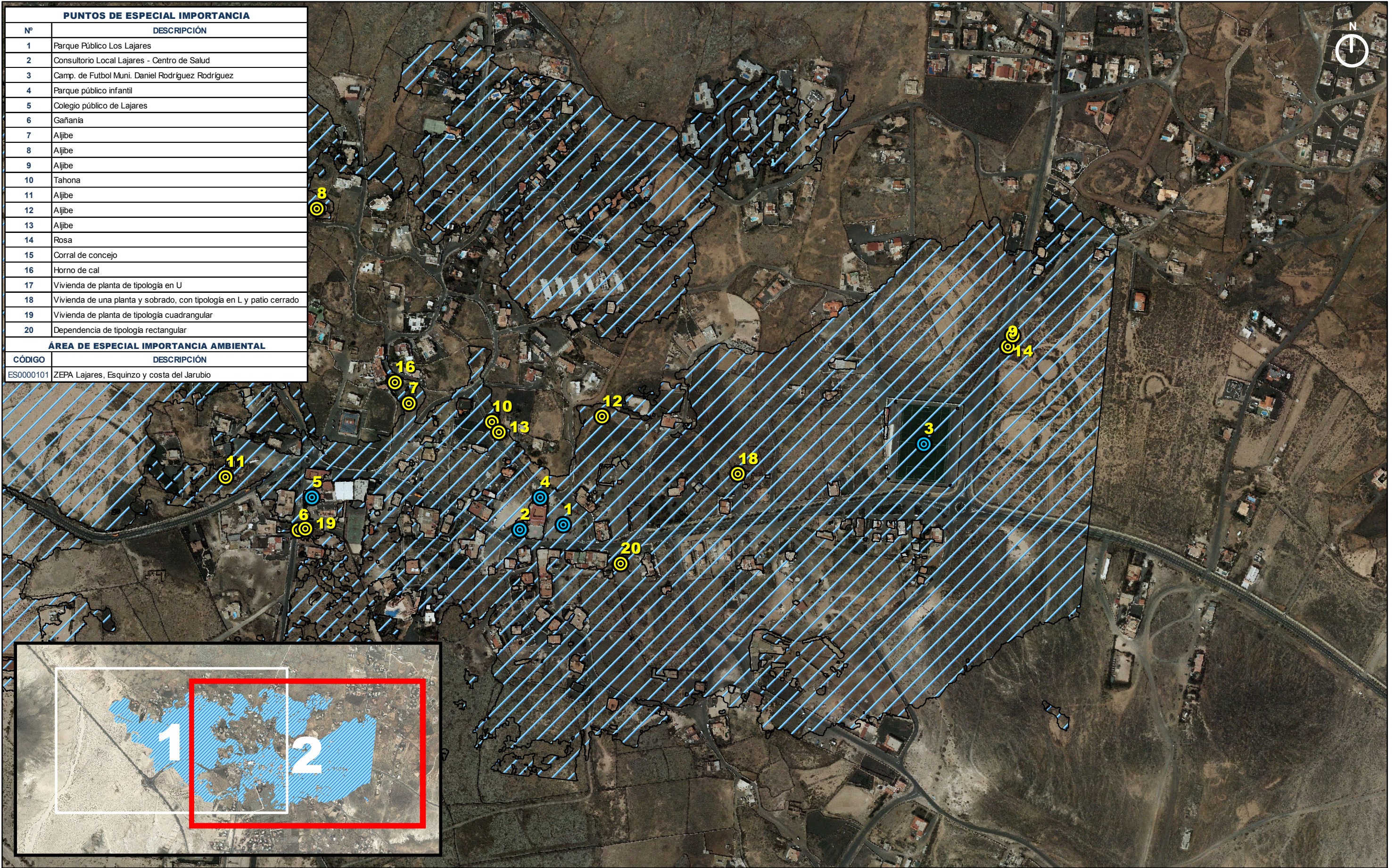

LEYENDA

ÁREA DE IMPORTANCIA AMBIENTAL	EDAR	IPPC	PATRIMONIO CULTURAL	PROTECCIÓN CIVIL
-------------------------------	------	------	---------------------	------------------

	CONSULTOR	FECHA	ESCALA GRÁFICA	TÍTULO DEL PROYECTO	TÍTULO DEL PLANO	Nº DE PLANO
		MARZO 2014		MAPAS DE PELIGROSIDAD Y RIESGO DE INUNDACIÓN DE LA DEMARCACIÓN HIDROGRÁFICA DE FUERTEVENTURA	ZONA DE VULNERABILIDAD (T500) AMBIENTAL Y PTOS. DE ESPECIAL IMPORTANCIA ES122_ARPSI_0028 CUENCA ENDORREICA DE LAJARES	6.2
		ESCALA 1:5.000				HOJA 2 de 2