

MAPAS DE PELIGROSIDAD Y RIESGO DE INUNDACIÓN DE LAS ARPSIS
FLUVIALES EN LA DEMARCACIÓN HIDROGRÁFICA DE FUERTEVENTURA

-MAPAS-

ES122-ARPSI_0032- BCO. DE CASILLAS DEL ÁNGEL

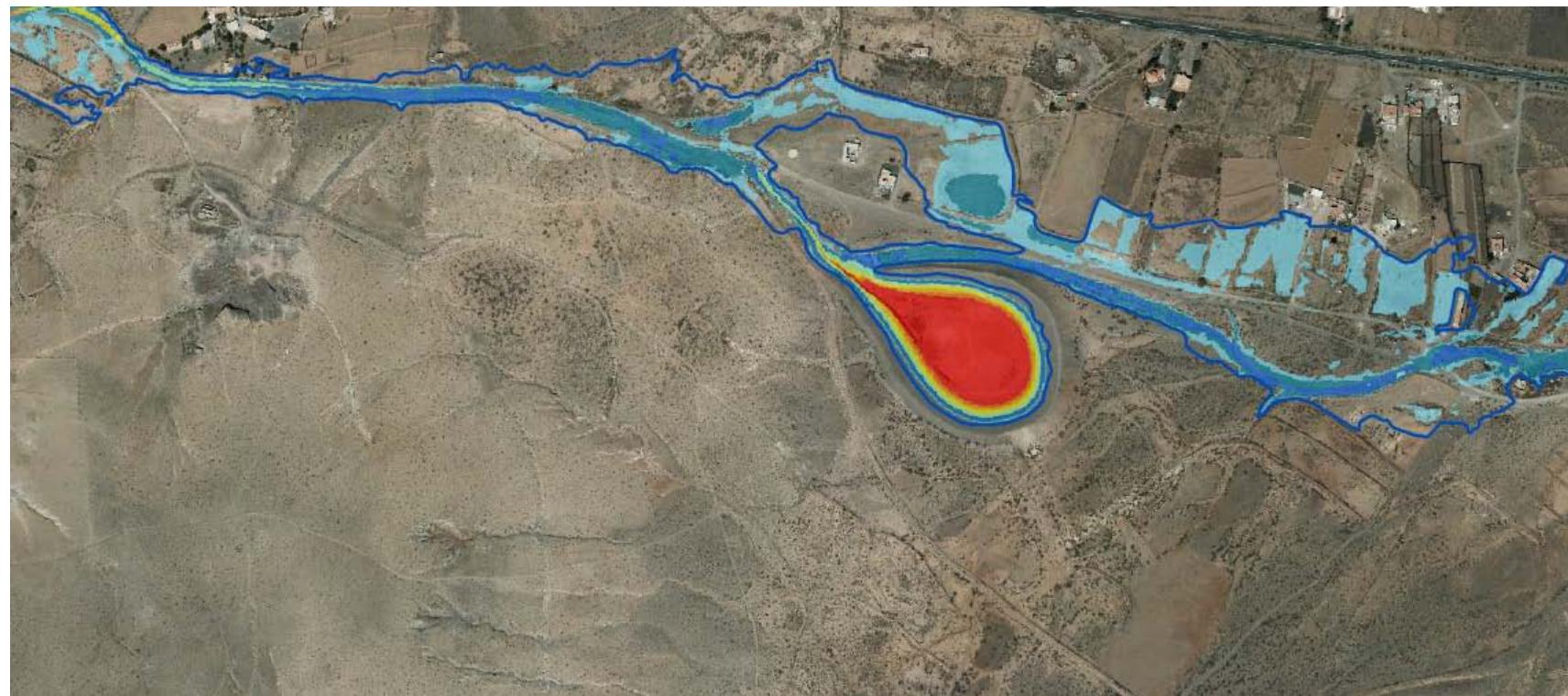

CONSULTOR:

ÍNDICE DE MAPAS:

MAPAS DE PELIGROSIDAD

1. ZONAS INUNDABLES

1.1 ZONAS INUNDABLES (T100)

1.2 ZONAS INUNDABLES (T500)

2. MAPA DE CALADOS

2.1 MAPA DE CALADOS (T100)

2.2 MAPA DE CALADOS (T500)

3. ZONA DE FLUJO PREFERENTE

4. DOMINIO PÚBLICO HIDRÁULICO

MAPAS DE RIESGOS

5. AFECCIÓN A LA POBLACIÓN

5.1 AFECCIÓN A LA POBLACIÓN (T100)

5.2 AFECCIÓN A LA POBLACIÓN (T500)

6. ACTIVIDADES AFECTADAS

6.1 ACTIVIDADES AFECTADAS (T100)

6.2 ACTIVIDADES AFECTADAS (T500)

7. ZONAS DE VULNERABILIDAD AMBIENTAL

7.1 ZONAS DE VULNERABILIDAD (T100) AMBIENTAL Y PTOS. DE ESPECIAL IMPORTANCIA

7.2 ZONAS DE VULNERABILIDAD (T500) AMBIENTAL Y PTOS. DE ESPECIAL IMPORTANCIA

MAPAS DE PELIGROSIDAD

ES122_ARPSI_0032

1. ZONAS INUNDABLES



LEYENDA

*(SIN COLOR) T100 CALADO < 0,2 m ENVOLVENTE ZONA INUNDABLE

T100 CALADO > 0,2 m

* NOTA:
NO SE HAN SOMBRADO LAS ZONAS CON CALADO MENOR DE 0,2m AL SER ESTA MEDIDA INFERIOR A LA PRECISIÓN EN ALTIMETRÍA DEL MDT.



CONSULTOR

CIVILPORT
INGENIERIA

FECHA
MARZO 2014

ESCALA
1:5.000

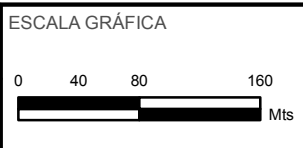

TÍTULO DEL PROYECTO

MAPAS DE PELIGROSIDAD Y RIESGO DE INUNDACIÓN DE LA DEMARCACIÓN HIDROGRÁFICA DE FUERTEVENTURA

TÍTULO DEL PLANO

**ZONAS INUNDABLES (T100)
ES122_ARPSI_0032
BARRANCO DE CASILLAS DEL ÁNGEL**

Nº DE PLANO
1.1

HOJA
1 de 3

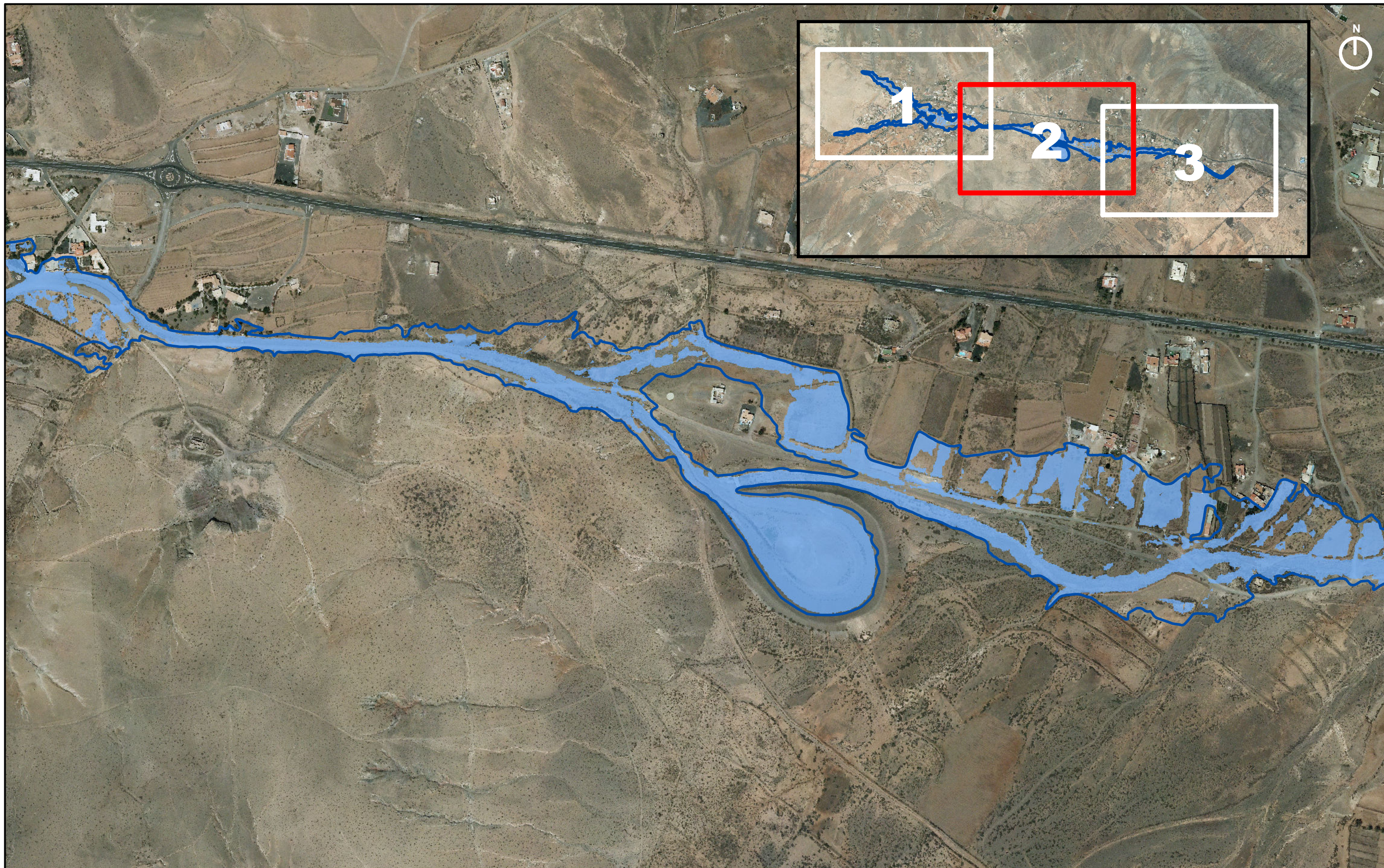

LEYENDA

* (SIN COLOR) T100 CALADO < 0,2 m	ENVOLVENTE ZONA INUNDABLE
T100 CALADO > 0,2 m	

* NOTA:
NO SE HAN SOMBRADO LAS ZONAS CON CALADO MENOR DE 0,2m AL SER ESTA MEDIDA INFERIOR A LA PRECISIÓN EN ALTIMETRÍA DEL MDT.



FECHA
MARZO 2014

ESCALA
1:5.000



TÍTULO DEL PROYECTO
MAPAS DE PELIGROSIDAD Y RIESGO DE INUNDACIÓN DE LA DEMARCACIÓN HIDROGRÁFICA DE FUERTEVENTURA

TÍTULO DEL PLANO
**ZONAS INUNDABLES (T100)
ES122_ARPSI_0032
BARRANCO DE CASILLAS DEL ÁNGEL**

Nº DE PLANO
1.1

HOJA
2 de 3



LEYENDA

* (SIN COLOR) T100 CALADO < 0,2 m	ENVOLVENTE ZONA INUNDABLE
T100 CALADO > 0,2 m	

* NOTA:
NO SE HAN SOMBRADO LAS ZONAS CON CALADO MENOR DE 0,2m AL SER ESTA MEDIDA INFERIOR A LA PRECISIÓN EN ALTIMETRÍA DEL MDT.



FECHA
MARZO 2014

ESCALA
1:5.000

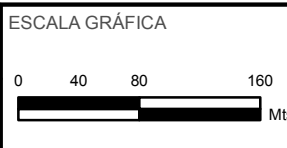

TÍTULO DEL PROYECTO

MAPAS DE PELIGROSIDAD Y RIESGO DE INUNDACIÓN DE LA DEMARCACIÓN HIDROGRÁFICA DE FUERTEVENTURA

TÍTULO DEL PLANO

**ZONAS INUNDABLES (T100)
ES122_ARPSI_0032
BARRANCO DE CASILLAS DEL ÁNGEL**

Nº DE PLANO
1.1

HOJA
3 de 3



LOCALIZADOR



LEYENDA

*(SIN COLOR) T500 CALADO < 0,2 m
 T500 CALADO > 0,2 m

ENVOLVENTE ZONA INUNDABLE

*

NOTA:
 NO SE HAN SOMBRADO LAS ZONAS CON CALADO MENOR DE 0,2m AL SER ESTA MEDIDA INFERIOR A LA PRECISIÓN EN ALTIMETRÍA DEL MDT.



CONSULTOR
CIVILPORT
 INGENIERÍA

FECHA
MARZO 2014
 ESCALA
1:5.000

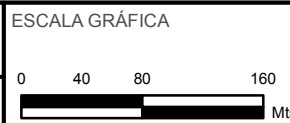

TÍTULO DEL PROYECTO
MAPAS DE PELIGROSIDAD Y RIESGO DE INUNDACIÓN DE LA DEMARCACIÓN HIDROGRÁFICA DE FUERTEVENTURA

TÍTULO DEL PLANO
**ZONAS INUNDABLES (T500)
 ES122_ARPSI_0032
 BARRANCO DE CASILLAS DEL ÁNGEL**

Nº DE PLANO
1.2
 HOJA
1 de 3

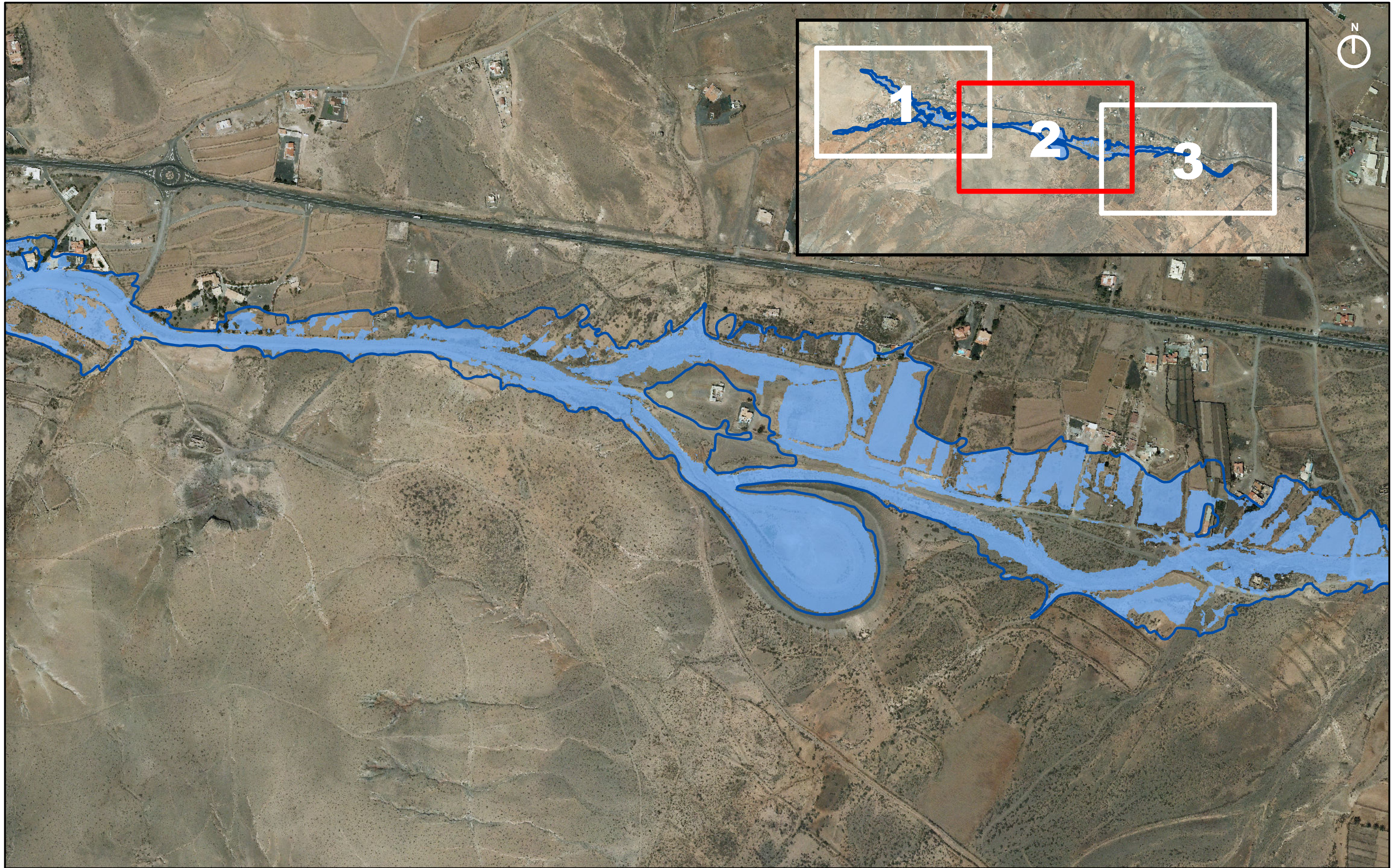

LEYENDA

*[SIN COLOR] T500 CALADO < 0,2 m	ENVOLVENTE ZONA INUNDABLE
T500 CALADO > 0,2 m	

* NOTA:
NO SE HAN SOMBRADO LAS ZONAS CON CALADO MENOR DE 0,2m AL SER ESTA MEDIDA INFERIOR A LA PRECISIÓN EN ALTIMETRÍA DEL MDT.



CONSULTOR
CIVILPORT
INGENIERIA

FECHA
MARZO 2014
ESCALA
1:5.000

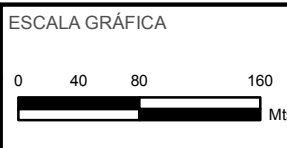

TÍTULO DEL PROYECTO
MAPAS DE PELIGROSIDAD Y RIESGO DE INUNDACIÓN DE LA DEMARCACIÓN HIDROGRÁFICA DE FUERTEVENTURA

TÍTULO DEL PLANO
**ZONAS INUNDABLES (T500)
ES122_ARPSI_0032
BARRANCO DE CASILLAS DEL ÁNGEL**

Nº DE PLANO
1.2
HOJA
2 de 3



LEYENDA

* (SIN COLOR) T500 CALADO < 0,2 m	ENVOLVENTE ZONA INUNDABLE
T500 CALADO > 0,2 m	

* NOTA:
NO SE HAN SOMBRADO LAS ZONAS CON CALADO MENOR DE 0,2m AL SER ESTA MEDIDA INFERIOR A LA PRECISIÓN EN ALTIMETRÍA DEL MDT.



FECHA
MARZO 2014

ESCALA
1:5.000



TÍTULO DEL PROYECTO

MAPAS DE PELIGROSIDAD Y RIESGO DE INUNDACIÓN DE LA DEMARCACIÓN HIDROGRÁFICA DE FUERTEVENTURA

TÍTULO DEL PLANO

**ZONAS INUNDABLES (T500)
ES122_ARPSI_0032
BARRANCO DE CASILLAS DEL ÁNGEL**

Nº DE PLANO
1.2

HOJA
3 de 3

2. MAPAS DE CALADOS



LEYENDA

CALADO(m) T=100

* (SIN COLOR) 0 - 0,2 0,5 - 1 1,5 - 2 2,5 - 3 3,5 - 4 ENVOLVENTE ZONA INUNDABLE

0,2 - 0,5 1 - 1,5 2 - 2,5 3 - 3,5 >4

* NOTA:
NO SE HAN SOMBRADO LAS ZONAS CON CALADO MENOR DE 0,2m AL SER ESTA MEDIDA INFERIOR A LA PRECISIÓN EN ALTIMETRÍA DEL MDT.



CONSULTOR

CIVILPORT
INGENIERÍA

FECHA
MARZO 2014

ESCALA
1:5.000

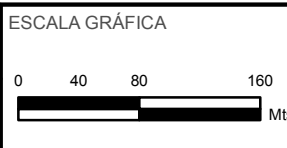

TÍTULO DEL PROYECTO

MAPAS DE PELIGROSIDAD Y RIESGO DE INUNDACIÓN DE LA DEMARCACIÓN HIDROGRÁFICA DE FUERTEVENTURA

TÍTULO DEL PLANO

**MAPA DE CALADOS (T100)
ES122_ARPSI_0032
BARRANCO DE CASILLAS DEL ÁNGEL**

Nº DE PLANO
2.1

HOJA
1 de 3

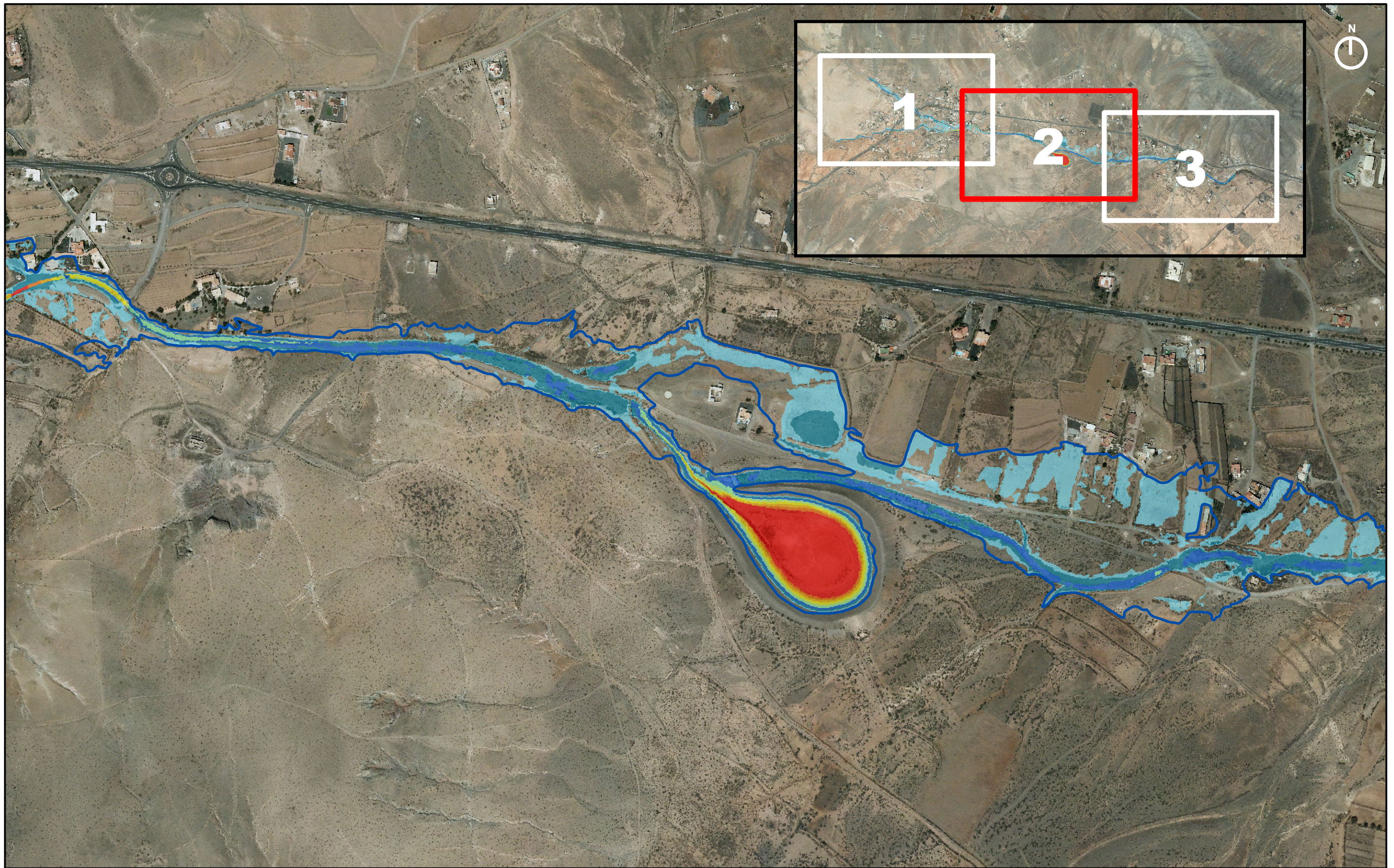

LEYENDA

CALADO(m) T=100

*(SIN COLOR) 0 - 0,2	0,5 - 1	1,5 - 2	2,5 - 3	3,5 - 4	ENVOLVENTE ZONA INUNDABLE
0,2 - 0,5	1 - 1,5	2 - 2,5	3 - 3,5	>4	

* NOTA:
NO SE HAN SOMBRADO LAS ZONAS CON CALADO MENOR DE 0,2m AL SER ESTA MEDIDA INFERIOR A LA PRECISIÓN EN ALTIMETRÍA DEL MDT.



CONSULTOR
CIVILPORT
INGENIERIA

FECHA
MARZO 2014

ESCALA
1:5.000

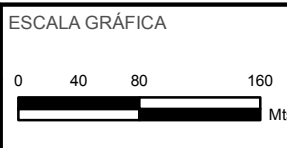

TÍTULO DEL PROYECTO
MAPAS DE PELIGROSIDAD Y RIESGO DE INUNDACIÓN DE LA DEMARCACIÓN HIDROGRÁFICA DE FUERTEVENTURA

TÍTULO DEL PLANO
**MAPA DE CALADOS (T100)
ES122_ARPSI_0032
BARRANCO DE CASILLAS DEL ÁNGEL**

Nº DE PLANO
2.1

HOJA
2 de 3



LEYENDA

CALADO(m) T=100

*(SIN COLOR) 0 - 0,2 0,5 - 1 1,5 - 2 2,5 - 3 3,5 - 4 ENVOLVENTE ZONA INUNDABLE

0,2 - 0,5 1 - 1,5 2 - 2,5 3 - 3,5 >4

* NOTA:
NO SE HAN SOMBRADO LAS ZONAS CON CALADO MENOR DE 0,2m AL SER ESTA MEDIDA INFERIOR A LA PRECISIÓN EN ALTIMETRÍA DEL MDT.



CONSULTOR

CIVILPORT
INGENIERÍA

FECHA
MARZO 2014

ESCALA
1:5.000

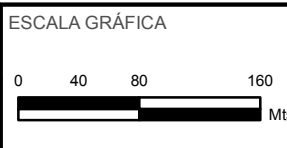

TÍTULO DEL PROYECTO

MAPAS DE PELIGROSIDAD Y RIESGO DE INUNDACIÓN DE LA DEMARCACIÓN HIDROGRÁFICA DE FUERTEVENTURA

TÍTULO DEL PLANO

**MAPA DE CALADOS (T100)
ES122_ARPSI_0032
BARRANCO DE CASILLAS DEL ÁNGEL**

Nº DE PLANO
2.1

HOJA
3 de 3



LEYENDA

CALADO(m) T=500

* (SIN COLOR) 0 - 0,2	0,5 - 1	1,5 - 2,5	3 - 3,5	4 - 4,5	ENVOLVENTE ZONA INUNDABLE
0,2 - 0,5	1 - 1,5	2,5 - 3	3,5 - 4	>4,5	

* NOTA:
NO SE HAN SOMBRADO LAS ZONAS CON CALADO MENOR DE 0,2m AL SER ESTA MEDIDA INFERIOR A LA PRECISIÓN EN ALTIMETRÍA DEL MDT.



CONSULTOR
CIVILPORT
INGENIERÍA

FECHA
MARZO 2014

ESCALA
1:5.000

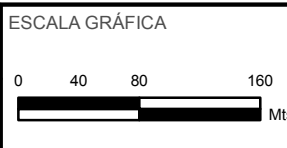

TÍTULO DEL PROYECTO
MAPAS DE PELIGROSIDAD Y RIESGO DE INUNDACIÓN DE LA DEMARCACIÓN HIDROGRÁFICA DE FUERTEVENTURA

TÍTULO DEL PLANO
**MAPA DE CALADOS (T500)
ES122_ARPSI_0032
BARRANCO DE CASILLAS DEL ÁNGEL**

Nº DE PLANO
2.2

HOJA
1 de 3

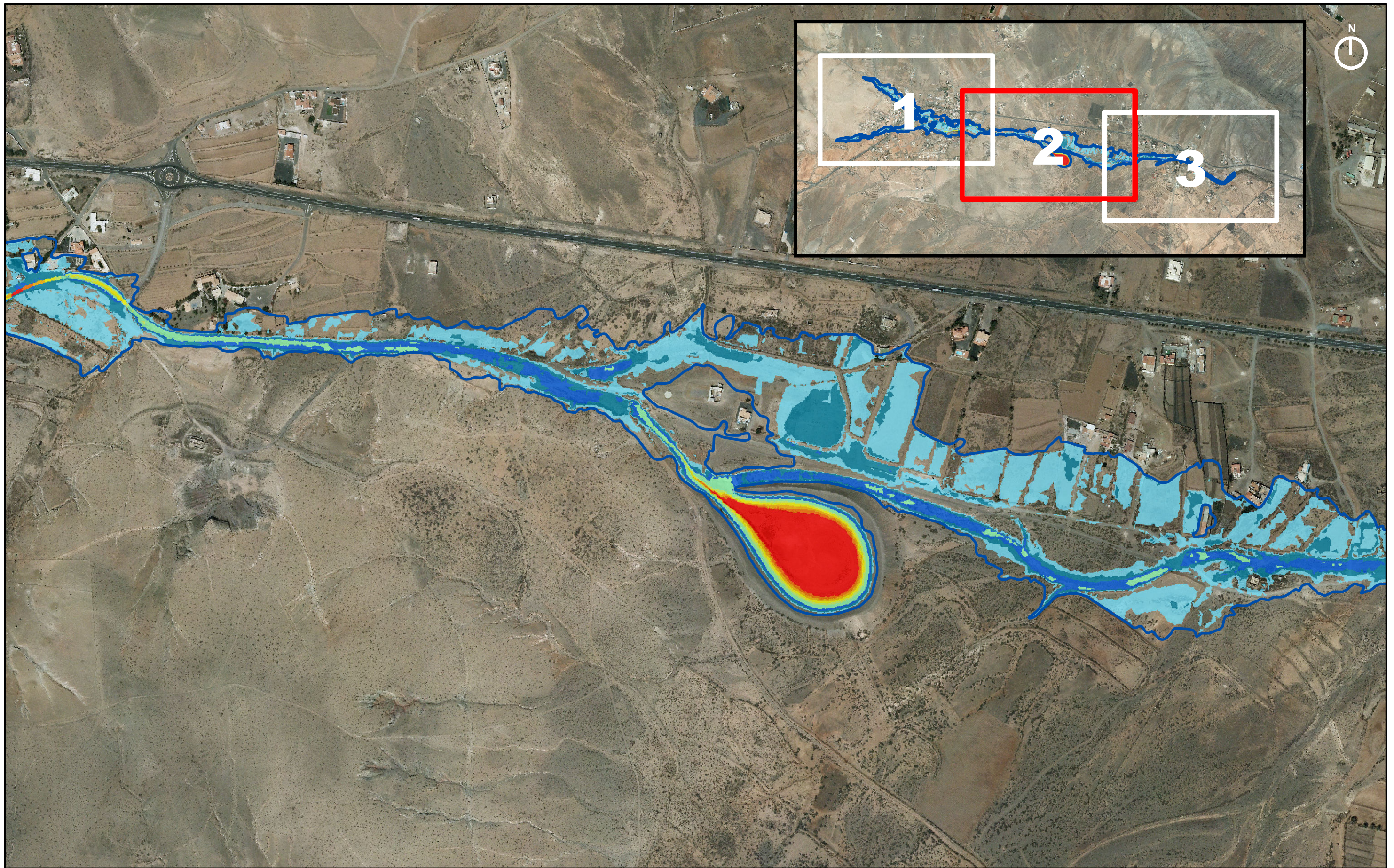

LEYENDA

CALADO(m) T=500

*(SIN COLOR) 0 - 0,2	0,5 - 1	1,5 - 2,5	3 - 3,5	4 - 4,5	ENVOLVENTE ZONA INUNDABLE
0,2 - 0,5	1 - 1,5	2,5 - 3	3,5 - 4	>4,5	

* NOTA:
NO SE HAN SOMBRADO LAS ZONAS CON CALADO MENOR DE 0,2m AL SER ESTA MEDIDA INFERIOR A LA PRECISIÓN EN ALTIMETRÍA DEL MDT.



CONSULTOR
CIVILPORT
INGENIERIA

FECHA
MARZO 2014
ESCALA
1:5.000

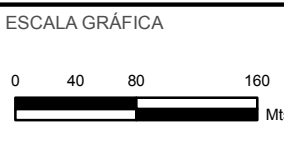

TÍTULO DEL PROYECTO
MAPAS DE PELIGROSIDAD Y RIESGO DE INUNDACIÓN DE LA DEMARCACIÓN HIDROGRÁFICA DE FUERTEVENTURA

TÍTULO DEL PLANO
**MAPA DE CALADOS (T500)
ES122_ARPSI_0032
BARRANCO DE CASILLAS DEL ÁNGEL**

Nº DE PLANO
2.2
HOJA
2 de 3



LEYENDA

CALADO(m) T=500

* (SIN COLOR) 0 - 0,2 0,5 - 1 1,5 - 2,5 3 - 3,5 4 - 4,5 ENVOLVENTE ZONA INUNDABLE

0,2 - 0,5 1 - 1,5 2,5 - 3 3,5 - 4 >4,5

* NOTA:
NO SE HAN SOMBRADO LAS ZONAS CON CALADO MENOR DE 0,2m AL SER ESTA MEDIDA INFERIOR A LA PRECISIÓN EN ALTIMETRÍA DEL MDT.



CONSULTOR
CIVILPORT
INGENIERÍA

FECHA
MARZO 2014

ESCALA
1:5.000

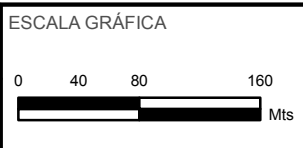

TÍTULO DEL PROYECTO
MAPAS DE PELIGROSIDAD Y RIESGO DE INUNDACIÓN DE LA DEMARCACIÓN HIDROGRÁFICA DE FUERTEVENTURA

TÍTULO DEL PLANO
**MAPA DE CALADOS (T500)
ES122_ARPSI_0032
BARRANCO DE CASILLAS DEL ÁNGEL**

Nº DE PLANO
2.2

HOJA
3 de 3

3. ZONA DE FLUJO PREFERENTE



LOCALIZADOR



LEYENDA

ZONA DE FLUJO PREFERENTE



CONSULTOR
CIVILPORT
INGENIERIA EN AGUAS

FECHA
MARZO 2014
ESCALA
1:5.000

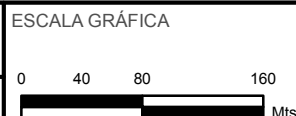

TÍTULO DEL PROYECTO
MAPAS DE PELIGROSIDAD Y RIESGO DE INUNDACIÓN DE LA DEMARCACIÓN HIDROGRÁFICA DE FUERTEVENTURA

TÍTULO DEL PLANO
ZONAS DE FLUJO PREFERENTE ES122_ARPSI_0032 BARRANCO DE CASILLAS DEL ÁNGEL

Nº DE PLANO
3
HOJA
1 de 3

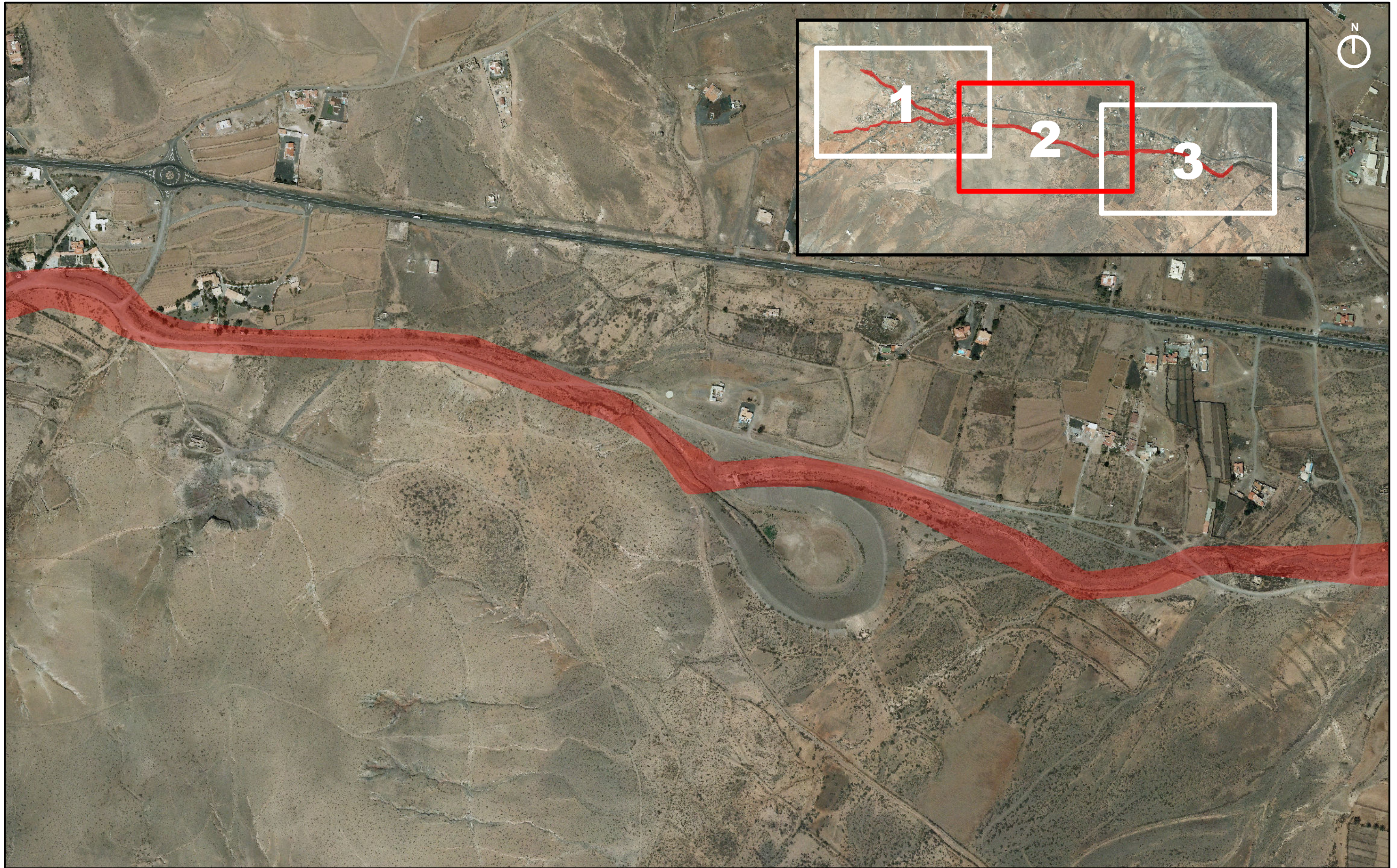

LOCALIZADOR



LEYENDA

ZONA DE FLUJO PREFERENTE



CONSULTOR
CIVILPORT
INGENIEROS

FECHA
MARZO 2014
ESCALA
1:5.000

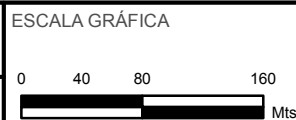

TÍTULO DEL PROYECTO
**MAPAS DE PELIGROSIDAD Y RIESGO DE
INUNDACIÓN DE LA DEMARCACIÓN
HIDROGRÁFICA DE FUERTEVENTURA**

TÍTULO DEL PLANO
**ZONAS DE FLUJO PREFERENTE
ES122_ARPSI_0032
BARRANCO DE CASILLAS DEL ÁNGEL**

Nº DE PLANO
3
HOJA
2 de 3



LOCALIZADOR



LEYENDA

 ZONA DE FLUJO PREFERENTE



CONSULTOR
CIVILPORT
INGENIEROS

FECHA
MARZO 2014
ESCALA
1:5.000

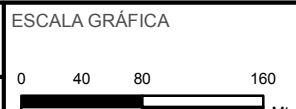

TÍTULO DEL PROYECTO
**MAPAS DE PELIGROSIDAD Y RIESGO DE
INUNDACIÓN DE LA DEMARCACIÓN
HIDROGRÁFICA DE FUERTEVENTURA**

TÍTULO DEL PLANO
**ZONAS DE FLUJO PREFERENTE
ES122_ARPSI_0032
BARRANCO DE CASILLAS DEL ÁNGEL**

Nº DE PLANO
3
HOJA
3 de 3

4. DOMINIO PÚBLICO HIDRÁULICO

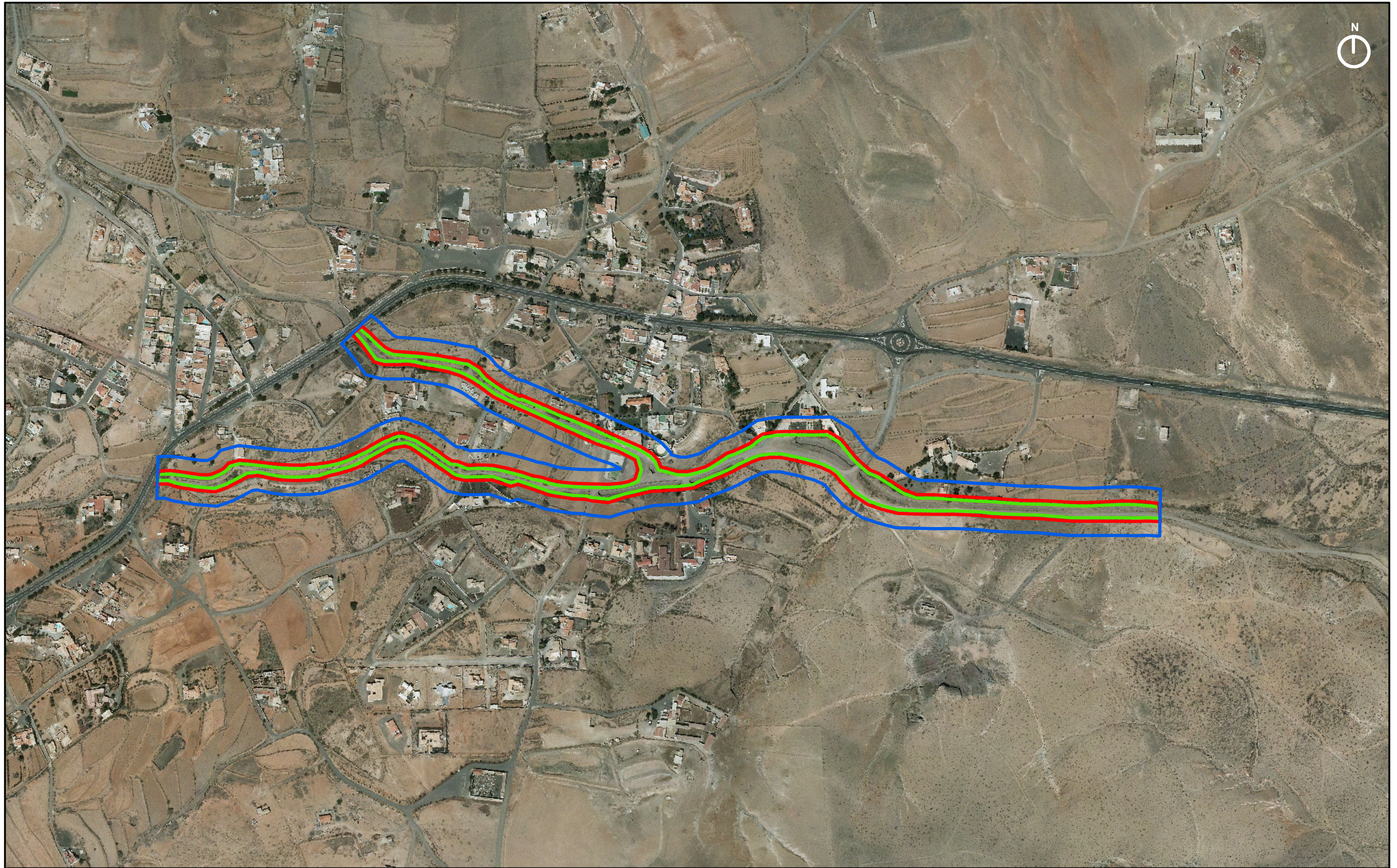

LOCALIZADOR



LEYENDA

- ▭ DOMINIO PÚBLICO HIDRÁULICO(100 AÑOS)
- ▭ ZONA DE SERVIDUMBRE (100 AÑOS)
- ▭ ZONA DE POLICIA (100 AÑOS)



CONSULTOR
CIVILPORT
INGENIEROS

FECHA
MARZO 2014
ESCALA
1:5.000



TÍTULO DEL PROYECTO
MAPAS DE PELIGROSIDAD Y RIESGO DE INUNDACIÓN DE LA DEMARCACIÓN HIDROGRÁFICA DE FUERTEVENTURA

TÍTULO DEL PLANO
DOMINIO PÚBLICO HIDRÁULICO ES122_ARPSI_0032 BARRANCO DE CASILLAS DEL ÁNGEL

Nº DE PLANO
4
HOJA
1 de 1

MAPAS DE RIESGOS

ES122_ARPSI_0032

5. AFECCIÓN A LA POBLACIÓN



LEYENDA

AFECCIÓN A LA POBLACIÓN (T100) - 48 habitantes



CONSULTOR

CIVILPORT
INGENIEROS

FECHA
MARZO 2014

ESCALA
1:5.000

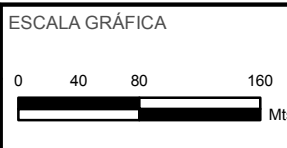

TÍTULO DEL PROYECTO

MAPAS DE PELIGROSIDAD Y RIESGO DE INUNDACIÓN DE LA DEMARCACIÓN HIDROGRÁFICA DE FUERTEVENTURA

TÍTULO DEL PLANO

**AFECCIÓN A LA POBLACIÓN (T100)
ES122_ARPSI_0032
BARRANCO DE CASILLAS DEL ÁNGEL**

Nº DE PLANO
5.1

HOJA
1 de 3



LOCALIZADOR



LEYENDA

AFECCIÓN A LA POBLACIÓN (T100) - 48 habitantes



CONSULTOR
CIVILPORT
INGENIEROS

FECHA
MARZO 2014
ESCALA
1:5.000

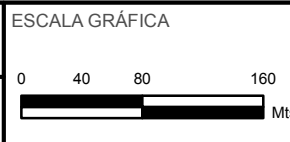

TÍTULO DEL PROYECTO
MAPAS DE PELIGROSIDAD Y RIESGO DE INUNDACIÓN DE LA DEMARCACIÓN HIDROGRÁFICA DE FUERTEVENTURA

TÍTULO DEL PLANO
AFECCIÓN A LA POBLACIÓN (T100) ES122_ARPSI_0032 BARRANCO DE CASILLAS DEL ÁNGEL

Nº DE PLANO
5.1
HOJA
2 de 3



LOCALIZADOR



LEYENDA

 AFECCIÓN A LA POBLACIÓN (T100) - 48 habitantes



CONSULTOR
CIVILPORT
INGENIEROS

FECHA
MARZO 2014
ESCALA
1:5.000

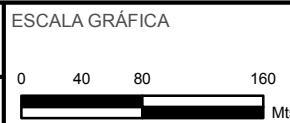

TÍTULO DEL PROYECTO
**MAPAS DE PELIGROSIDAD Y RIESGO DE
INUNDACIÓN DE LA DEMARCACIÓN
HIDROGRÁFICA DE FUERTEVENTURA**

TÍTULO DEL PLANO
**AFECCIÓN A LA POBLACIÓN (T100)
ES122_ARPSI_0032
BARRANCO DE CASILLAS DEL ÁNGEL**

Nº DE PLANO
5.1
HOJA
3 de 3



LEYENDA

AFECCIÓN A LA POBLACIÓN (T500) - 72 habitantes



CONSULTOR

CIVILPORT
INGENIERÍA

FECHA
MARZO 2014

ESCALA
1:5.000

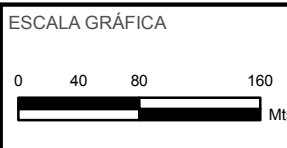

TÍTULO DEL PROYECTO

MAPAS DE PELIGROSIDAD Y RIESGO DE INUNDACIÓN DE LA DEMARCACIÓN HIDROGRÁFICA DE FUERTEVENTURA

TÍTULO DEL PLANO

AFECCIÓN A LA POBLACIÓN (T500) ES122_ARPSI_0032 BARRANCO DE CASILLAS DEL ÁNGEL

Nº DE PLANO
5.2

HOJA
1 de 3



LOCALIZADOR



LEYENDA

AFECCIÓN A LA POBLACIÓN (T500) - 72 habitantes



CONSULTOR
CIVILPORT
INGENIEROS

FECHA
MARZO 2014
ESCALA
1:5.000

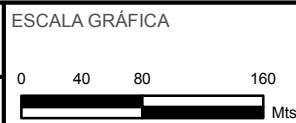

TÍTULO DEL PROYECTO
MAPAS DE PELIGROSIDAD Y RIESGO DE INUNDACIÓN DE LA DEMARCACIÓN HIDROGRÁFICA DE FUERTEVENTURA

TÍTULO DEL PLANO
AFECCIÓN A LA POBLACIÓN (T500) ES122_ARPSI_0032 BARRANCO DE CASILLAS DEL ÁNGEL

Nº DE PLANO
5.2
HOJA
2 de 3



LOCALIZADOR



LEYENDA

 AFECCIÓN A LA POBLACIÓN (T500) - 72 habitantes



CONSULTOR
CIVILPORT
INGENIEROS

FECHA
MARZO 2014
ESCALA
1:5.000

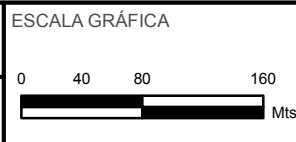

TÍTULO DEL PROYECTO
MAPAS DE PELIGROSIDAD Y RIESGO DE INUNDACIÓN DE LA DEMARCACIÓN HIDROGRÁFICA DE FUERTEVENTURA

TÍTULO DEL PLANO
AFECCIÓN A LA POBLACIÓN (T500) ES122_ARPSI_0032 BARRANCO DE CASILLAS DEL ÁNGEL

Nº DE PLANO
5.2
HOJA
3 de 3

6. ACTIVIDADES AFECTADAS

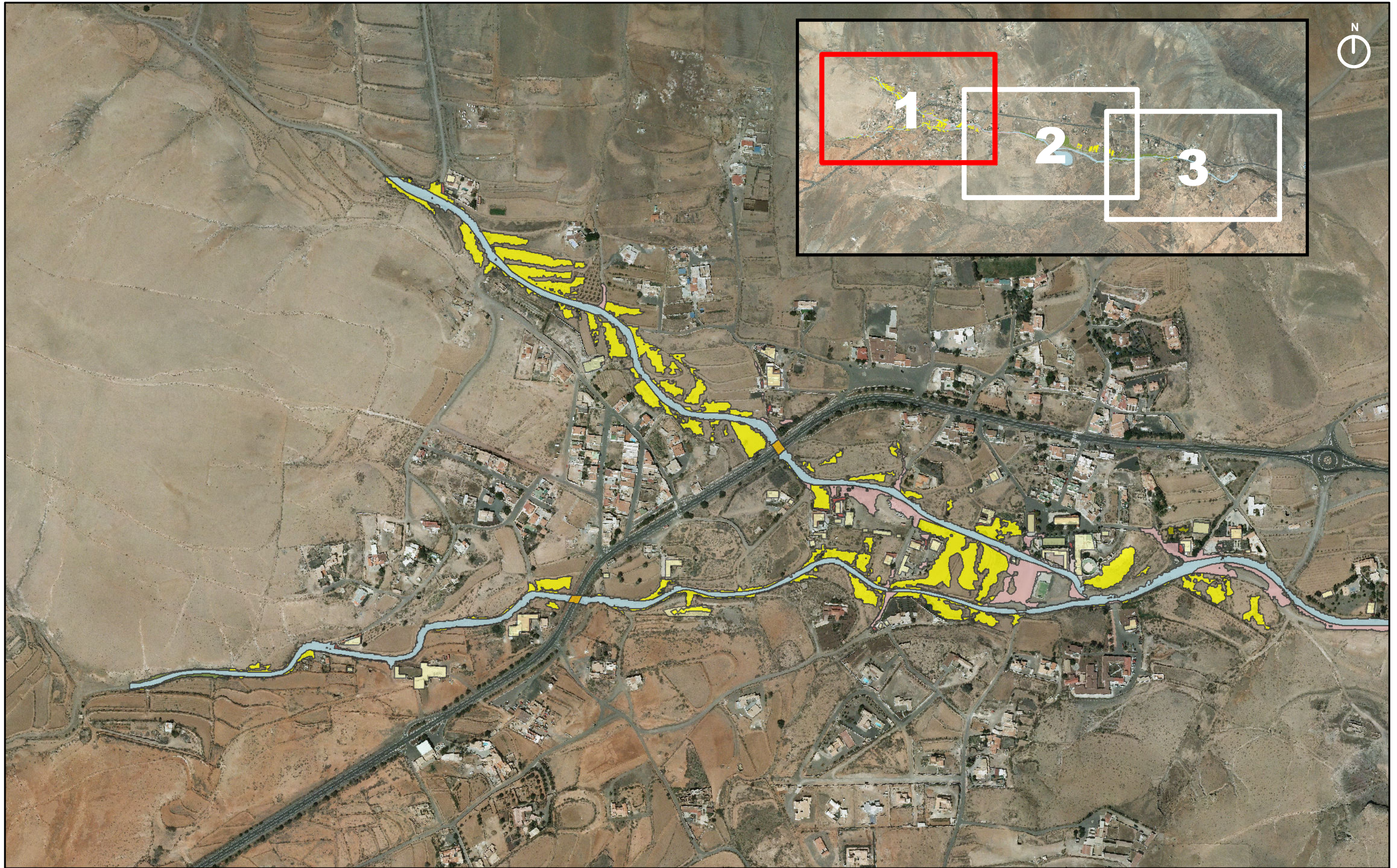

LEYENDA

Urbano disperso	Agrícola-Secano	Infraestructuras: carreteras	Edificaciones
Asociado a urbano	Agrícola-Regadío	Infraestructuras: energía	
Infraestructura social	Forestal	Masas de agua	

NOTA:
SE HAN SOMBRADO LAS ZONAS DE ACTIVIDADES ECONÓMICAS EN LAS QUE EL CALADO ES SUPERIOR A 20 cm.
SE HAN SOMBRADO AQUELLAS EDIFICACIONES COLINDANTES CON LA ENVOLVENTE DE ZONA INUNDABLE.



FECHA
MARZO 2014

ESCALA
1:5.000

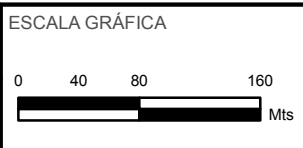

TÍTULO DEL PROYECTO
MAPAS DE PELIGROSIDAD Y RIESGO DE INUNDACIÓN DE LA DEMARCACIÓN HIDROGRÁFICA DE FUERTEVENTURA

TÍTULO DEL PLANO
**ACTIVIDADES AFECTADAS (T100)
ES122_ARPSI_0032
BARRANCO DE CASILLAS DEL ÁNGEL**

Nº DE PLANO
6.1

HOJA
1 de 3



LEYENDA

Urbano disperso	Agrícola-Secano	Infraestructuras: carreteras	Edificaciones
Asociado a urbano	Agrícola-Regadío	Infraestructuras: energía	
Infraestructura social	Forestal	Masas de agua	

NOTA:
SE HAN SOMBRADO LAS ZONAS DE ACTIVIDADES ECONÓMICAS EN LAS QUE EL CALADO ES SUPERIOR A 20 cm.
SE HAN SOMBRADO AQUELLAS EDIFICACIONES COLINDANTES CON LA ENVOLVENTE DE ZONA INUNDABLE.



FECHA
MARZO 2014

ESCALA
1:5.000

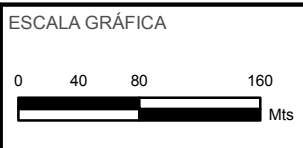

TÍTULO DEL PROYECTO
MAPAS DE PELIGROSIDAD Y RIESGO DE INUNDACIÓN DE LA DEMARCACIÓN HIDROGRÁFICA DE FUERTEVENTURA

TÍTULO DEL PLANO
**ACTIVIDADES AFECTADAS (T100)
ES122_ARPSI_0032
BARRANCO DE CASILLAS DEL ÁNGEL**

Nº DE PLANO
6.1

HOJA
2 de 3



LEYENDA

Urbano disperso	Agrícola-Secano	Infraestructuras: carreteras	Edificaciones
Asociado a urbano	Agrícola-Regadío	Infraestructuras: energía	
Infraestructura social	Forestal	Masas de agua	

NOTA:
SE HAN SOMBRADO LAS ZONAS DE ACTIVIDADES ECONÓMICAS EN LAS QUE EL CALADO ES SUPERIOR A 20 cm.
SE HAN SOMBRADO AQUELLAS EDIFICACIONES COLINDANTES CON LA ENVOLVENTE DE ZONA INUNDABLE.



FECHA
MARZO 2014

ESCALA
1:5.000

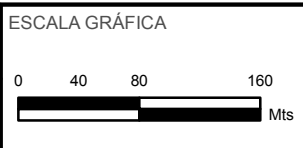

TÍTULO DEL PROYECTO
MAPAS DE PELIGROSIDAD Y RIESGO DE INUNDACIÓN DE LA DEMARCACIÓN HIDROGRÁFICA DE FUERTEVENTURA

TÍTULO DEL PLANO
ACTIVIDADES AFECTADAS (T100) ES122_ARPSI_0032 BARRANCO DE CASILLAS DEL ÁNGEL

Nº DE PLANO
6.1

HOJA
3 de 3

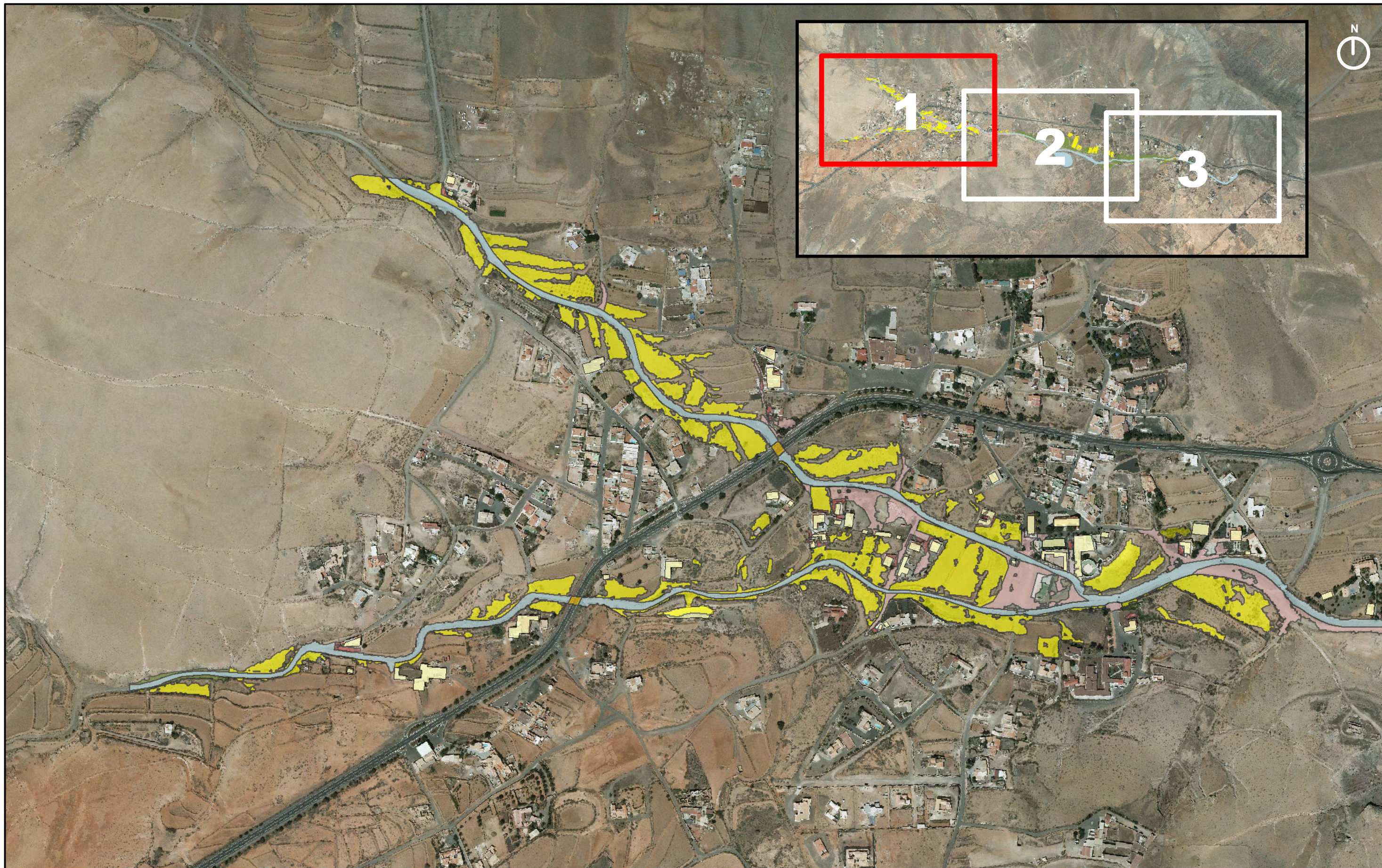

LOCALIZADOR



LEYENDA

- Urbano disperso
- Agrícola-Secano
- Infraestructuras: carreteras
- Edificaciones
- Asociado a urbano
- Agrícola-Regadío
- Infraestructuras: energía
- Infraestructura social
- Forestal
- Masas de agua

NOTA:
SE HAN SOMBRADO LAS ZONAS DE ACTIVIDADES ECONÓMICAS EN LAS QUE EL CALADO ES SUPERIOR A 20 cm.
SE HAN SOMBRADO AQUELLAS EDIFICACIONES COLINDANTES CON LA ENVOLVENTE DE ZONA INUNDABLE.



CONSULTOR
CIVILPORT
INGENIERÍA EN MOVIMIENTO

FECHA
ENERO 2014

ESCALA
1:5.000

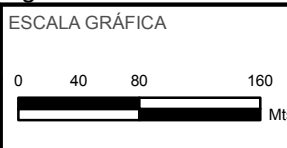

TÍTULO DEL PROYECTO
MAPAS DE PELIGROSIDAD Y RIESGO DE INUNDACIÓN DE LA DEMARCACIÓN HIDROGRÁFICA DE FUERTEVENTURA

TÍTULO DEL PLANO
**ACTIVIDADES AFECTADAS (T500)
ES122_ARPSI_0032
BARRANCO DE CASILLAS DEL ÁNGEL**

Nº DE PLANO
6.2

HOJA
1 de 3



LEYENDA

Urbano disperso	Agrícola-Secano	Infraestructuras: carreteras	Edificaciones
Asociado a urbano	Agrícola-Regadío	Infraestructuras: energía	
Infraestructura social	Forestal	Masas de agua	

NOTA:
SE HAN SOMBREADO LAS ZONAS DE ACTIVIDADES ECONÓMICAS EN LAS QUE EL CALADO ES SUPERIOR A 20 cm.
SE HAN SOMBREADO AQUELLAS EDIFICACIONES COLINDANTES CON LA ENVOLVENTE DE ZONA INUNDABLE.



FECHA
ENERO 2014

ESCALA
1:5.000

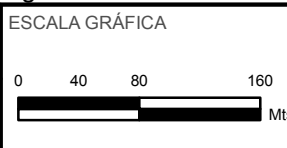

TÍTULO DEL PROYECTO

MAPAS DE PELIGROSIDAD Y RIESGO DE INUNDACIÓN DE LA DEMARCACIÓN HIDROGRÁFICA DE FUERTEVENTURA

TÍTULO DEL PLANO

**ACTIVIDADES AFECTADAS (T500)
ES122_ARPSI_0032
BARRANCO DE CASILLAS DEL ÁNGEL**

Nº DE PLANO
6.2

HOJA
2 de 3



LEYENDA

Urbano disperso	Agrícola-Secano	Infraestructuras: carreteras	Edificaciones
Asociado a urbano	Agrícola-Regadío	Infraestructuras: energía	
Infraestructura social	Forestal	Masas de agua	

NOTA:
SE HAN SOMBRADO LAS ZONAS DE ACTIVIDADES ECONÓMICAS EN LAS QUE EL CALADO ES SUPERIOR A 20 cm.
SE HAN SOMBRADO AQUELLAS EDIFICACIONES COLINDANTES CON LA ENVOLVENTE DE ZONA INUNDABLE.



FECHA
ENERO 2014

ESCALA
1:5.000

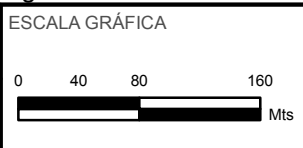

TÍTULO DEL PROYECTO
MAPAS DE PELIGROSIDAD Y RIESGO DE INUNDACIÓN DE LA DEMARCACIÓN HIDROGRÁFICA DE FUERTEVENTURA

TÍTULO DEL PLANO
**ACTIVIDADES AFECTADAS (T500)
ES122_ARPSI_0032
BARRANCO DE CASILLAS DEL ÁNGEL**

Nº DE PLANO
6.2

HOJA
3 de 3

7. ZONAS DE VULNERABILIDAD AMBIENTAL Y PUNTOS DE ESPECIAL IMPORTANCIA

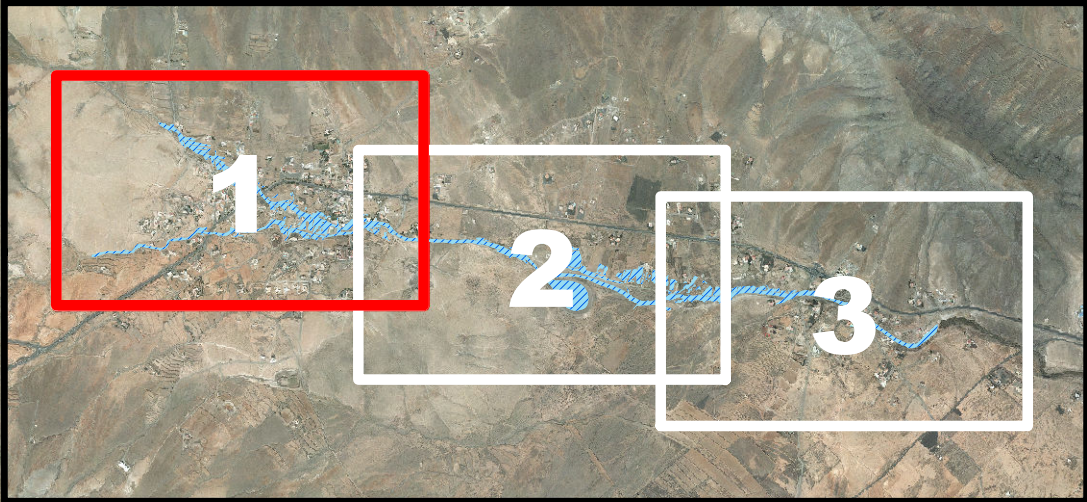
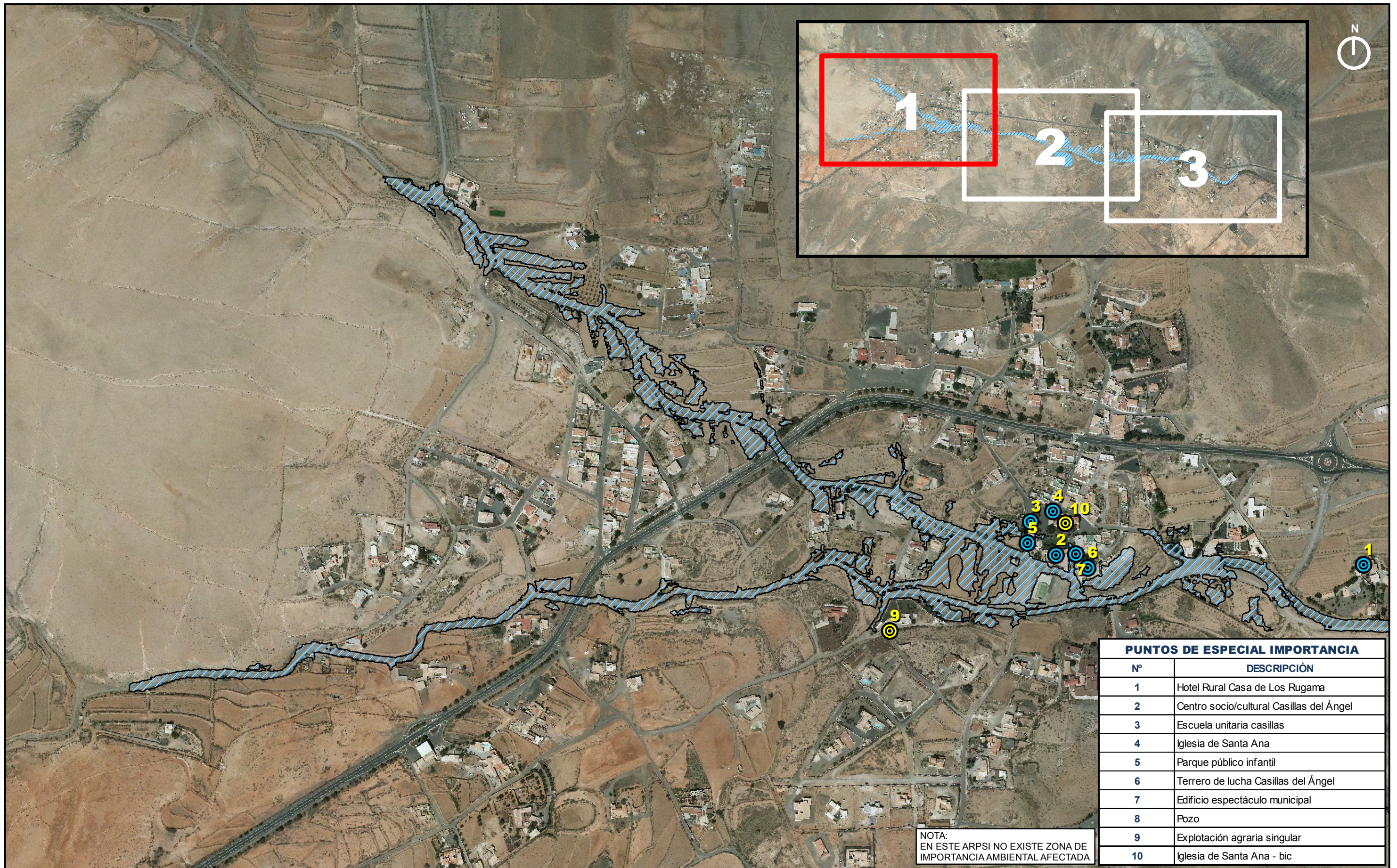

PUNTOS DE ESPECIAL IMPORTANCIA	
Nº	DESCRIPCIÓN
1	Hotel Rural Casa de Los Rugama
2	Centro socio/cultural Casillas del Ángel
3	Escuela unitaria casillas
4	Iglesia de Santa Ana
5	Parque público infantil
6	Terrero de lucha Casillas del Ángel
7	Edificio espectáculo municipal
8	Pozo
9	Explotación agraria singular
10	Iglesia de Santa Ana - bic

NOTA:
EN ESTE ARPSI NO EXISTE ZONA DE IMPORTANCIA AMBIENTAL AFECTADA



LEYENDA

ÁREA DE IMPORTANCIA AMBIENTAL	EDAR	IPPC	PATRIMONIO CULTURAL	PROTECCIÓN CIVIL
-------------------------------	------	------	---------------------	------------------



CONSULTOR
CIVILPORT
INGENIEROS

FECHA
MARZO 2014
ESCALA
1:5.000

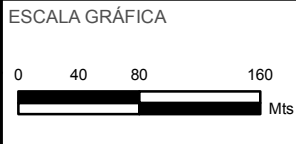

TÍTULO DEL PROYECTO
MAPAS DE PELIGROSIDAD Y RIESGO DE INUNDACIÓN DE LA DEMARCACIÓN HIDROGRÁFICA DE FUERTEVENTURA

TÍTULO DEL PLANO
ZONA DE VULNERABILIDAD (T100) AMBIENTAL Y PTOS. DE ESPECIAL IMPORTANCIA ES122_ARPSI_0032 BARRANCO DE CASILLAS DEL ÁNGEL

Nº DE PLANO
7.1
HOJA
1 de 3

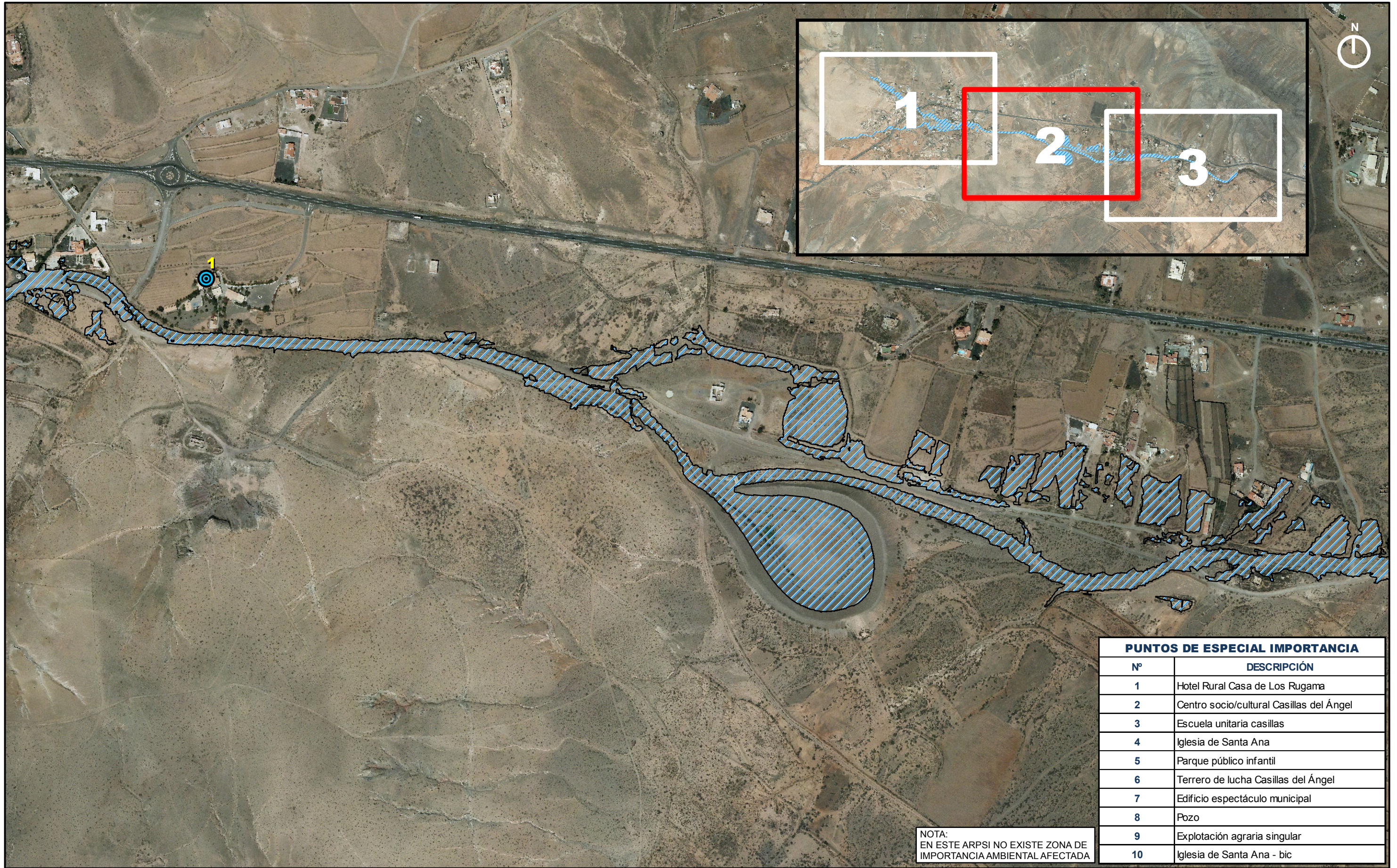

PUNTOS DE ESPECIAL IMPORTANCIA	
Nº	DESCRIPCIÓN
1	Hotel Rural Casa de Los Rugama
2	Centro socio/cultural Casillas del Ángel
3	Escuela unitaria casillas
4	Iglesia de Santa Ana
5	Parque público infantil
6	Terrero de lucha Casillas del Ángel
7	Edificio espectáculo municipal
8	Pozo
9	Explotación agraria singular
10	Iglesia de Santa Ana - bic

NOTA:
EN ESTE ARPSI NO EXISTE ZONA DE IMPORTANCIA AMBIENTAL AFECTADA



LEYENDA

ÁREA DE IMPORTANCIA AMBIENTAL	EDAR	IPPC	PATRIMONIO CULTURAL	PROTECCIÓN CIVIL
-------------------------------	------	------	---------------------	------------------



CONSULTOR
CIVILPORT
INGENIEROS

FECHA
MARZO 2014
ESCALA
1:5.000

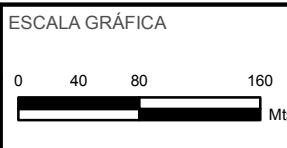

TÍTULO DEL PROYECTO
MAPAS DE PELIGROSIDAD Y RIESGO DE INUNDACIÓN DE LA DEMARCACIÓN HIDROGRÁFICA DE FUERTEVENTURA

TÍTULO DEL PLANO
ZONA DE VULNERABILIDAD (T100) AMBIENTAL Y PTOS. DE ESPECIAL IMPORTANCIA ES122_ARPSI_0032 BARRANCO DE CASILLAS DEL ÁNGEL

Nº DE PLANO
7.1
HOJA
2 de 3



PUNTOS DE ESPECIAL IMPORTANCIA	
Nº	DESCRIPCIÓN
1	Hotel Rural Casa de Los Rugama
2	Centro socio/cultural Casillas del Ángel
3	Escuela unitaria casillas
4	Iglesia de Santa Ana
5	Parque público infantil
6	Terrero de lucha Casillas del Ángel
7	Edificio espectáculo municipal
8	Pozo
9	Explotación agraria singular
10	Iglesia de Santa Ana - bic

NOTA:
EN ESTE ARPSI NO EXISTE ZONA DE IMPORTANCIA AMBIENTAL AFECTADA



LEYENDA

ÁREA DE IMPORTANCIA AMBIENTAL	EDAR	IPPC	PATRIMONIO CULTURAL	PROTECCIÓN CIVIL
-------------------------------	------	------	---------------------	------------------



CONSULTOR
CIVILPORT
INGENIEROS

FECHA
MARZO 2014
ESCALA
1:5.000

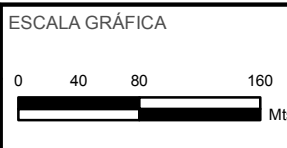

TÍTULO DEL PROYECTO
MAPAS DE PELIGROSIDAD Y RIESGO DE INUNDACIÓN DE LA DEMARCACIÓN HIDROGRÁFICA DE FUERTEVENTURA

TÍTULO DEL PLANO
ZONA DE VULNERABILIDAD (T100) AMBIENTAL Y PTOS. DE ESPECIAL IMPORTANCIA ES122_ARPSI_0032 BARRANCO DE CASILLAS DEL ÁNGEL

Nº DE PLANO
7.1
HOJA
3 de 3



PUNTOS DE ESPECIAL IMPORTANCIA	
Nº	DESCRIPCIÓN
1	Hotel Rural Casa de Los Rugama
2	Centro socio/cultural Casillas del Ángel
3	Escuela unitaria casillas
4	Iglesia de Santa Ana
5	Parque público infantil
6	Terrero de lucha Casillas del Ángel
7	Edificio espectáculo municipal
8	Pozo
9	Explotación agraria singular
10	Iglesia de Santa Ana - BIC
11	Horno de cal

NOTA:
EN ESTE ARPSI NO EXISTE ZONA DE IMPORTANCIA AMBIENTAL AFECTADA



LEYENDA

ÁREA DE IMPORTANCIA AMBIENTAL
 EDAR
 IPPC
 PATRIMONIO CULTURAL
 PROTECCIÓN CIVIL



CONSULTOR
CIVILPORT
INGENIEROS

FECHA
MARZO 2014
ESCALA
1:5.000



TÍTULO DEL PROYECTO
MAPAS DE PELIGROSIDAD Y RIESGO DE INUNDACIÓN DE LA DEMARCACIÓN HIDROGRÁFICA DE FUERTEVENTURA

TÍTULO DEL PLANO
ZONA DE VULNERABILIDAD (T500) AMBIENTAL Y PTOS. DE ESPECIAL IMPORTANCIA ES122_ARPSI_0032 BARRANCO DE CASILLAS DEL ÁNGEL

Nº DE PLANO
7.2
HOJA
1 de 3

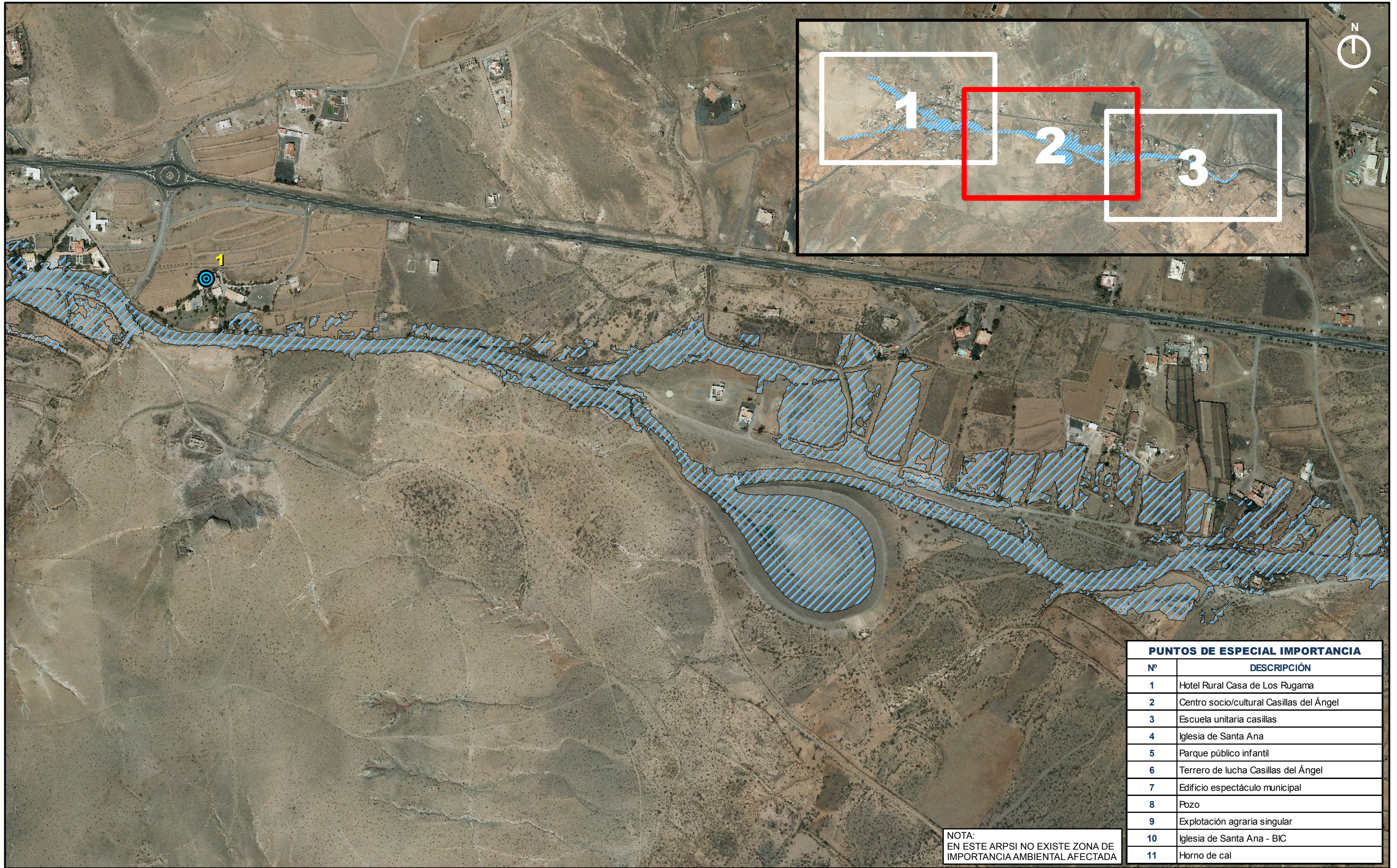

PUNTOS DE ESPECIAL IMPORTANCIA	
Nº	DESCRIPCIÓN
1	Hotel Rural Casa de Los Rugama
2	Centro socio/cultural Casillas del Ángel
3	Escuela unitaria casillas
4	Iglesia de Santa Ana
5	Parque público infantil
6	Terrero de lucha Casillas del Ángel
7	Edificio espectáculo municipal
8	Pozo
9	Explotación agraria singular
10	Iglesia de Santa Ana - BIC
11	Horno de cal

NOTA:
EN ESTE ARPSI NO EXISTE ZONA DE IMPORTANCIA AMBIENTAL AFECTADA



LEYENDA

ÁREA DE IMPORTANCIA AMBIENTAL
 EDAR
 IPPC
 PATRIMONIO CULTURAL
 PROTECCIÓN CIVIL



CONSULTOR
CIVILPORT
INGENIEROS

FECHA
MARZO 2014
ESCALA
1:5.000



TÍTULO DEL PROYECTO
MAPAS DE PELIGROSIDAD Y RIESGO DE INUNDACIÓN DE LA DEMARCACIÓN HIDROGRÁFICA DE FUERTEVENTURA

TÍTULO DEL PLANO
ZONA DE VULNERABILIDAD (T500) AMBIENTAL Y PTOS. DE ESPECIAL IMPORTANCIA ES122_ARPSI_0032 BARRANCO DE CASILLAS DEL ÁNGEL

Nº DE PLANO
7.2
HOJA
2 de 3



PUNTOS DE ESPECIAL IMPORTANCIA	
Nº	DESCRIPCIÓN
1	Hotel Rural Casa de Los Rugama
2	Centro socio/cultural Casillas del Ángel
3	Escuela unitaria casillas
4	Iglesia de Santa Ana
5	Parque público infantil
6	Terrero de lucha Casillas del Ángel
7	Edificio espectáculo municipal
8	Pozo
9	Explotación agraria singular
10	Iglesia de Santa Ana - BIC
11	Horno de cal

NOTA:
EN ESTE ARPSI NO EXISTE ZONA DE IMPORTANCIA AMBIENTAL AFECTADA



LEYENDA

ÁREA DE IMPORTANCIA AMBIENTAL	EDAR	IPPC	PATRIMONIO CULTURAL	PROTECCIÓN CIVIL
-------------------------------	------	------	---------------------	------------------



CONSULTOR
CIVILPORT
INGENIEROS

FECHA
MARZO 2014
ESCALA
1:5.000

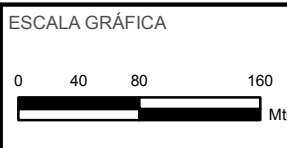

TÍTULO DEL PROYECTO
MAPAS DE PELIGROSIDAD Y RIESGO DE INUNDACIÓN DE LA DEMARCACIÓN HIDROGRÁFICA DE FUERTEVENTURA

TÍTULO DEL PLANO
ZONA DE VULNERABILIDAD (T500) AMBIENTAL Y PTOS. DE ESPECIAL IMPORTANCIA ES122_ARPSI_0032 BARRANCO DE CASILLAS DEL ÁNGEL

Nº DE PLANO
7.2
HOJA
3 de 3